

Ripoti a le Komisi Su'esu'e o le Faiga Palota 2021 - Tusi 1

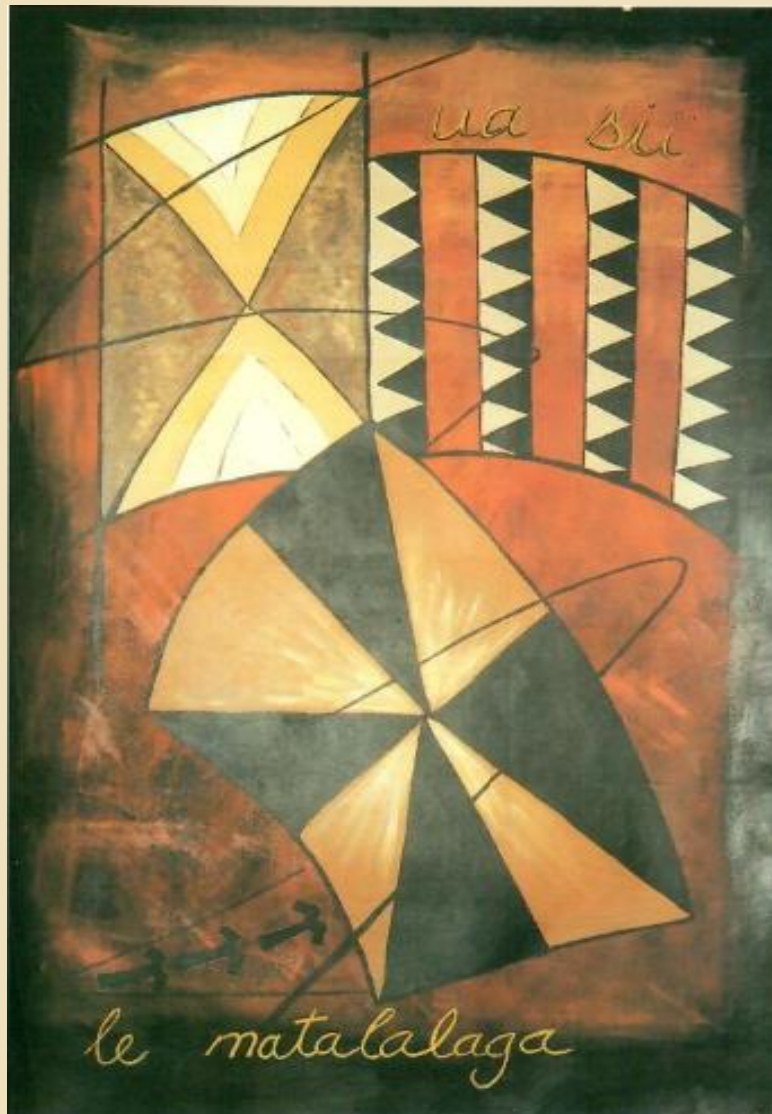

FEPUARI 2023

KOMISI SU'ESU'E O FAIGA PALOTA 2021



Pito i Luma, mai le Itu Tauagavale:

Pesetātamaalelagi Afoa Arasi Tiotio; Letuimanu’asina Dr Emma Kruse Vaai; Luafatasaga Tu’u’u Dr Ietitaia Taule’alo; Erolini Korua Vaiao Eteuati; Faamausili Dr Matagialofi Lua’iufi;

Pito i Tua mai le Itu Tauagavale:

Vaaelua Rimoni Vaaelua; Rev. Tavita Roma (FT); Tupuola Oloiali’i Koki Tuala; Leulua’ialii Tasi Malifa.

Fa'afetai

O le viiga ma le fa'ane'etaga e i le Atua soifua lea, i lana taitaiga o le Komisi i taualumaga o lenei galuega, i toatuga e le ma'alofia, i le vasa ma ala sa uia i aso taitasi, ae ua faaiuina suesuega faapea soalaupulega ma le mamalu lautele i le to'afimalie, ma e foi le viiga i lana Afioga e faavavau.

E fa'amauina ma le agaga fa'aaloalo tele le faafetai fa'alēa'ua'u a le Taitaifono ma Sui o le Komisi Su'esu'e (Komisi) i tupu ma e'e o le atunuu e pei ona tolaulau i lalo ifo, sa fa'aavanoa lo latou taimi taua ma tala'a'ao atu, e faaleo se tofa, se utaga fetala'i ma soalaupule ma le Komisi.

- (a) O le faafetai muamua, i le Afioga i le Tamaitai Palemia, Afioga i le Minisita o Faiga Palota ma le Kapeneta, i le faatuatuga ma le valaauina o i matou e avea ma Sui filifilia o lenei Komisi, e faatino tulaga masani mo le Faiga Palota Tele o le 2021.
- (e) Lona lua, e lagona le faatauva ma le lē atoatoa o lenei Komisi, i tulaga sa faatalau'ula atu ai i paia sautualasi i Tapa'au, Faleupolu ma saofaiga i Itumalo ma alalafaga, Saoao ma Tamaitai, malosi o nuu i tupulaga talavou, ae maise Pule Aoga, alo ma fanau lalovaoa o Kolisi Mauululuga a Ekalesia ma le Malo mo finagalo faaalua, ae a le tofa tatala mai, ina ia maua se suauu manogi mo le faaleleia ma faafaigofie Faiga Filifiliga a le atunuu, e tauala i Tulafono ae maise le Tulafono o Faiga Palota 2019.
- (i) Tolu, e fia faamauina foi le faafetai tele a le Komisi i Susuga i Faafeagaiga i paia o Ekalesia ma Alalafaga, sa faaogaina o latou maota ma tali malo ao faatino ai soalaupulega mo le atunuu.
- (o) Lona fa, e le faagaloina le agaga faaga'eetia i finagalo ma folasaga faapitoa a Sui o Matagaluega ma Faalapotopotoga a le Malo, Faalapotopotoga Tumaoti pei o le Sosaiete a Loia ma le SUNGO, Sui Faipule o le Maota Fono Faitulafono o Samoa (Palemene), Sui sa avea ma Minisita ma Ofisa Sili o Pulega i Itutino eseese a le Malo, Faafeagaiga Taulagi i Itumalo ma alalafaga, ae a le au Faipisini Tumaoti, sa auai i soalaupulega ma faasoa mai le faautaga loloto ma mau 'anoa i mataupu lautogia mo suesuega a le Komisi.
- (u) Lima, e faailo foi sa matou lagona faafetai faapitoa i le mamalu i Sui Taitoatasi sa valaaulia e le Komisi ona o tomai ma agavaa faapitoa ma o latou silafia i mataupu i faiga palota i Samoa ma Niu Sila; Faimalomatumua Mathew Lemisio, Ms Deidre Brookes (Ofisa o Faiga Palota a Niu Sila), Luamanuvao Winnie Laban ma le Susuga Vavatau Taufao ma Lauano Ausage (Matematika - NUS), faapea foi Sui Taitoatasi o le atunuu, ma Susuga i Loia sa tauaveina faamasinoga i le maea o Faiga Palota.
- (f) O le faafetai mulimuli, o le galuega lagolagosua a le Ofisa o Faiga Palota i Alii ma Tamaitai Sinia ae maise o ave taavale i le tautua matavela i galuega a le Komisi. E ui foi ina siisii ni matou tala i nisi o taimi, o le manatu mauuluga, ia tulai mai se aufaigaluega e tinoū, finafinau ma filiga e galulue ma le faamaoni. E faafetaia foi le Ofisa o le Loia Sili, e ui lava ina itiiti le taimi ma so latou sao ao se'e'i le Komisi.
- (g) Ata o le Faavaa o le Ripoti, '**Ua sii le Matalalaga**' (1997) Saumaeafe Dr Vanya Taulealo, acrylic on canvas 110x160cm.

Faafetai, Faafetai, Faafetai tele lava.

FAASOLOGA O LE RIPOTI

FA'AFETAI	3
1. FOLASAGA A LE TAITAIFONO O LE KOMISI SU'ESU'E.....	7
2. UPU TOMUA.....	9
3. KOMISI SU'ESU'E O FAIGA PALOTA 2021	9
3.1. TOFIGA O LE KOMISI.....	9
3.2. FAAVAA O GALUEGA FAATINO (FOG)	10
3.3. METOTIA MO LE FAATINOGA O GALUEGA	10
3.4. TAIALA LAUTOGIA O LE RIPOTI (PRINCIPLES)	10
3.5. TAIMI O FAATINOGA O GALUEGA	11
4. AOAOTETELE O LE SIOSIOMAGA O LE FAIGA PALOTA 2021	11
4.1. LU'ITAU OGAOGA NA TULAI MAI I LE FAIGA PALOTA 2021	11
4.1.1 <i>Ao Mamalu o le Malo ma le Fono a Sui Tofia</i>	11
4.1.2 <i>Faautotoga o le Faigamalo Filifilia a le FAST</i>	12
4.1.3 <i>Faigamalo Tausi-lē-Tumau</i>	12
4.1.4 <i>Faamasinoga ma Apili</i>	13
4.1.5 <i>Faatupeina ma le Faautaitaia o Faiga Palota</i>	14
4.1.5.1 Pusa o Faamatalaga 1: Tuufaatasiga o Tupe Faaalu i Faiga Palota 2006-2021	14
4.1.6 <i>Tutoatasi o le Komesina o Faiga Palota</i>	14
4.1.7 <i>Faaogaina o le Tekonolosi po'o Feso'otaiga Faaonaponei</i>	15
4.2. FAUTUAGA I MATAUPU LAUTELE.....	15
4.2.1 <i>Tofiga Taualoa ma Faiga Malo Lelei</i>	15
4.2.2 <i>Faamasinoga, Faiga Taufaaavalea ma Talosaga Apili</i>	16
4.2.3 <i>Faatupeina ma Tualumaga o Faiga Palota</i>	16
4.2.4 <i>Faaogaina o Tekonolosi ma Feso'otaiga Faaneionapo</i>	17
5. AUILILIGA O MATAUPU FAAPITOA O FAAVAA O GALUEGA (FOG)	17
5.1. LOLA PALOTA.....	17
5.1.1 <i>Tulafono o lo'o i ai nei</i>	17
5.1.1.1 Lu'itau	18
5.1.1.2 Fautuaga	18
5.1.1.3 PUSA – ATA FAATAATIA: Itutino e aofia i le tapenaga o le Lola Palota	19
5.2. SUI FAIPULE TAMAITAI	19
5.2.1 <i>Tulaga i le Taimi Nei</i>	19
5.2.1.1 Pusa o Faamatalaga 2: Sui Faipule Tamaitai na pale mai i Paeauga eseese	20
5.2.2 <i>Lu'itau</i>	22
5.2.3 <i>Fautuaga</i>	23
<i>Filifiliga Muamua (Option 1)</i>	23
<i>Filifiliga Lua (Option 2)</i>	23
<i>Filifiliga Tolu (Option 3)</i>	23
5.3. ITUMALO FAALE-AGANUU MA ITUMALO FAA-PALOTA	23
5.3.1 <i>Tulaga i le Taimi Nei</i>	23
5.3.2 <i>Lu'itau</i>	24
5.3.3 <i>Su'esu'ega</i>	24
5.3.3.1 Pusa o Faamatalaga 3: Faatusatusaga o Tamaoaiga, Faitau Aofai o Tagata, Nofoa i Palemene ma le aofaiga o tagata i Itumalo Palota	24

5.3.3.2	Pusa o Faamatalaga 4: Aofai o Nofoa e ono i ai o le Palemene, ma le aofai o tagata I le Itumalo Palota	25
5.3.4	Fautuaga	25
	Filifiliga Muamua (Option 1).....	25
	Filifiliga Lua (Option 2).....	25
5.3.4.1	Pusa o Faamatalaga 5: Tuufaatasiga o le toe fetuunaiga o le Atunuu i Itumalo Palota e 51 (Filifiliga 2 – Option 2) 26	
5.3.4.2	Pusa o Faamatalaga 6: Tuufaatasiga o le toe fetuunaiga o le Atunuu i Itumalo Palota e 51	26
	Filifiliga Tolu (Option 3).....	27
5.3.4.3	Pusa o Faamatalaga 7: Vaevaeina o le Atunuu i Itumalo Palota e Fasefulu Lima (45)	27
5.3.4.4	Pusa o Faamatalaga 8: Itulagi mo Sui Faipule Tamaitai e To’aoono (6)	28
5.3.4.5	Pusa o Faamatalaga 9: Itulagi mo Sui Faipule Tamaitai e To’aoono (6)	29
5.3.4.6	Pusa o Faamatalaga 10: Faatusatusaga o Filifiliga e Tolu (3) ua fautuaina	29
5.4.	AGAVAA O SUI TAUVĀ.....	29
5.4.1	Tulaga o lo’o Faamamalu faale-Tulafono	30
5.4.2	Lu’itau.....	30
5.4.2.1	Pusa o Faamatalaga 11: Oto’otoga o le Aofai o Sui Faipule sa filifililia mai i Faiga Palota e aunoa ma se Palota: ...	31
5.4.3	Fautuaga	32
5.5.	LESITALA O VAEGA FAAUPUFAL	32
5.5.1	Tulaga i le taimi nei.....	32
5.5.2	Lu’itau.....	33
5.5.3	Fautuaga	33
5.5.3.1	Pusa o Faamatalaga 12: Vaegatupe Faatapulaa ma Faasalaga mo Vaega Faaupufai ma Sui Tauva.....	34
5.6.	TULAFONO, SOLIGATULAFONO MA FAAMASINOGA.....	34
5.6.1	Tulaga i le taimi nei.....	34
5.6.1.1	Tulafono.....	34
5.6.1.2	Soligatulafono ma Faamasinoga	35
5.6.1.3	Pusa o Faamatalaga 13: Talaaga o mataupu tau Faiga Palota sa tagofia e le Faamasinoga 1964 – 2021.....	35
5.6.1.4	Pusa o Faamatalaga 14: Aotelega o Mataupu tau Soligatulafono ma Faamasinoga o le Faiga Palota 2021.....	36
5.6.2	Luitau.....	36
5.6.3	Fautuaga	36
5.7.	PALOTA O TAGATA SAMOA O AUMAU I ATUNUU I FAFO	37
5.7.1	Tulaga o i ai nei le Tulafono.....	37
5.7.2	Lu’itau.....	37
5.7.3	Fautuaga	37
5.8.	SUI O VAEGA FAAUPUFAL	38
5.8.1	Tulaga i le taimi nei.....	38
5.8.2	Lu’itau.....	38
5.8.3	Fautuaga	40
5.9.	TOE FAATULAGAINA O LE OFISA O FAIGA PALOTA	40
5.9.1	Tulaga i le taimi nei.....	40
5.9.2	Toatuga ma lu’itau – Komesina o Faiga Palota	40
i)	Komesina o Faiga Palota – faatinoina o ana faaiuga.....	40
ii)	Apili a Sui Tauva i faaiuga a le Komesina o Faiga Palota	40
iii)	Faaiuga a le Komesina o Faiga Palota i le maea o Faiga Palota – Sui Faipule Tamaitai.....	41
5.9.2.1	Fautuaga	41
5.9.3	To’atuga ma Lu’itau – Pule ma le Aufaigaluega a le Ofisa o Faiga Palota	42
5.9.3.1	Pule ma le Aufaigaluega.....	42
5.9.3.2	Isi Vaega o le Ofisa	42
5.9.3.3	Fautuaga	42
5.10.	MATAUPU LAUTELE	43
5.10.1	Aloaia o Pulega Mamalu Faale-Aganuu i Upufai o Samoa	43

5.10.2	Fautuaga	44
5.10.3	Palota mo le sefulu valu tausaga (18 years)	44
5.10.3.1	Taimi nei:.....	44
5.10.3.2	Pusa o Faamatalaga 15: Faatusatusaga o Tausaga Palota ma isi atunuu o le Pasefika	44
5.10.3.3	Pusa o Faamatalaga 16: Fua Faata'ita'i o tagata palota fou pe'a palota le 18 tausaga i le 2026.....	44
5.10.3.4	Luitau	45
5.10.3.5	Fautuaga:	45
5.11.	FAUTUAGA PATINO I MATAUPU O LE FAAVAA O GALUEGA (FOG)	45
5.11.1	Lola Palota (5.1)	45
5.11.2	Sui Faipule Tamaitai (5.2.)	45
	Filifiliga Muamua (Option 1).....	45
	Filifiliga Lua (Option 2).....	46
	Filifiliga Tolu (Option 3)	46
5.11.3	Itumalo Faale-Aganuu ma Itumalo Palota (5.3)	46
5.11.3.1	Filifiliga Muamua (Option 1)	46
5.11.3.2	Filifiliga Lua (Option 2)	46
5.11.3.3	Filifiliga Tolu (Option 3).....	46
5.11.4	Agavaa o Sui Tauva (5.4)	47
5.11.5	Lesitala o Vaega Faaupufai (5.5)	47
5.11.6	Tulafono, Soligatulafono ma Faamasinoga (5.6)	48
5.11.7	Palota o Tagata Samoa o Aumau i Atunuu i Fafo (5.7)	48
5.11.8	Sui o Vaega Faaupufai (5.8)	49
5.11.9	Toe Faatulagaina o le Ofisa o Faiga Palota (5.9)	49
5.11.9.1	Ofisa o le Komesina o Faiga Palota	49
5.11.9.2	Fautuaga mo le Pule ma le Aufaigaluega o le Ofisa o Faiga Palota	49
5.11.10	Mataupu Lautele (5.10)	50
6.	UPU FAAIU	50
7.	PEPA FAAPIPI'I	51
7.1.	PEPA FAAPIPII 1: METOTIA FOU MO LE FAAOGAINA O LE 10% MO SUI FAIPULE TAMAITAI	51
7.2.	PEPA FAAPIPII 2: AUILILIGA O ITUMALO PALOTA (IP) E 51 – FILIFILIGA LUA (OPTION 2)	53
7.3.	PEPA FAAPIPII 3: FAAFANUA O LE VAEVAEINA O ITUMALO PALOTA E 51 (OPTION 2)	64
8.	FAASINOALA O FAAMAUMAUGA	71

1. Folasaga a le Taitaifono o le Komisi Su'esu'e

Ou te tuuina atu ma le faaaloalo le Ripoti a le Komisi Su'esu'e o Faigā Palota 2021 (Komisi), e pei ona tofia ai ona Sui e le Ao Mamalu o le Malo e ala i le poloaiga a le Kapeneta, i le aso 6 Aperila 2022 (Pepa Faaopoopo A). E fia faamauina foi le tofa fetala'i ma le faautaga sailimalo a le Afioga i le Minisita o Faiga Palota, Hon. Faualo Harry Schuster, i le tofia o ni Sui o le Komisi e lei aafia muamua i faiga upufai o Malo, ma fautuaina ai o matou tagata faatauavaa e faatinoina lenei galuega taua a le Malo.

O le faatinoga o galuega a le Komisi sa faavae i lana Faavaa o Galuega (FoG), e pei ona tuuina atu i le Kapeneta i le aso 7 Me 2022 (Pepa Faaopoopo E). Na saunia se Pepa Faalauiloa e faalautele ai mataupu ta'iala o le FoG, sa faaoga i le taimi o feiloaiga ma Itumalo Palota e faatupu manatu ma soalaupule ai mataupu eseese (Pepa Faaopoopo I).

Sa faalagolago malosi le tuufatasiga o le ripoti i le tofa sasaa ma finagalo o le mamalu o le atunuu sa mafai ona feiloai ma le Komisi e pei o; Sui o Itūmalo Palota, e aofia ai nisi o Faafeagaiga ma vasega faaiuso ma Faiaoga o Kolisi Mauualuluga. Sa taulimaina foi molimau tusitusia pe tu'ufofoga a Sui o Matagaluega, Faalapotopotoga, ma tagata taitoatasi sa faia i le Ofisa i Mulinuu. O isi faamaumauga sa maua mai i iloiloga o faamatalaga ma faamaumauga (documents/references), faapea suesuega i upega tafailagi.

E talitonu le Komisi, e faalagolago se atina'e gafa taulimaina o faiga palota a le atunuu mo le aga'i i luma, i le amanaia o lesona talu mai le amataga o a tatou faigamalo faa-temokarasi, e avea ma ta'iala mo le lumana'i.

E ui ina ua atoa le ono sefulu (60) tausaga o lo tatou Malo Tutoatasi, ae o lo'o faatupulaia pea lu'itau o a tatou faiga palota. O le tele o nei faafitauli, e atagia ai le lē atoatoa o tapenaga, ma le lē silafia e Tagata Palota o fesuia'iga o faiga faavae ma teuteuga o tulafono tau faiga palota. Ua a'e ai se tofa i le Komisi, e avea le muagagana e fai i faiva alofilima o tamaita'i – **Ua sii le matalalaga** – e avea ma manulauti o lenei galuega. I se faaupuga faigofie, – **O suiga mo taunu'uga lelei.**

E taua le faamalositia pea o le faia o resitara faaauau mo le faatinoga o palota; ae faapafala le faamalositia o le palota. Ia manino ma sa'o le Lola Palota; ma silasila toto'a i agavaa o Tagata Palota. E lagolagoina le 10% mo le maulalo o le to'a ono (6) o Sui Faipule Tama'itai, ae faamautu le metotia o lo'o saili ai Sui faaopoopo, ma le fesuisui ai o le aofa'iga o Sui o le Palemene. E fautuaina ina ia faamalositia Vaega Faaupufai e faatu se pasene mo Sui Tauva Tama'itai. E fautuaina foi ma le faaaloalo, ina ia silasila mamao i le toe faaititia o Nofoa o le Palemene, e fua i le faitau aofai o tagata ma le tamaoaiga o le atunuu.

E le alofia suiga mai Itumalo faale-Aganuu i Itumalo Palota, ma e tatau ona fetu'unai ina ia paleni le aofaiga o tagata i Itumalo Palota taitasi. E fautuaina ia toe silasila i ni nofoa o faoā'a'ai i tuamaota o le Vaimauga ma Faleata, ma ia faaoga suafa matai mai isi afioaga e avea ai ma Sui Tauva i le faiga palota. E fautuaina foi ia faafaigofie taiala o agavaa o Sui Tauva ma toe silasila i le talafeagai o tu'utu'uga o le Tulafono o i ai nei. Ae faataua le tauva tutusa o Sui Tauva i Itumalo Palota o lo'o aumau ai.

E faataua i lenei ripoti le una'ia o sao o Sui ma Vaega Faaupufai, ia tausisi i Tulafono ma tuutu'uga o resitara i lalo o le Ofisa o le Komisi o Faiga Palota. Ia faamamalu le tapulaa o vaegatupe e faaoga i faiga palota, e faataga ai na o tupe e faaoga mo faalauiloa faalauaitetele; ia faailoa manino mai faamatalaga o tupe maua ma le faaogaina, ma suafa o i latou sa maua ai nei fesoasoani. E fautuaina le amanaia e Vaega Faaupufai, o le una'ia o Sui Tauva Tamaita'i, e tauva tutusa ma Alii.

la faatumauina tuutu'uga o le Tulafono mo moliaga i le Faamasinoga, e le gata i soligatulafono a Sui Tauva, a'o Tagata Palota i faiga faatosina ma amioga faaalatua e le tusa ma le Tulafono. la tapu so'o se auala e faaaoga ai tu ma aganuu mamalu Samoa e ufiufi ai le solia o le tulafono. la agavaa so'o se Sui Tauva po'o se Tagata Palota e faia ni moliaga tau soligatulafono i faiga palota. E ui ina manatu le to'atele e tatala le faatosina, ae fautuaina le faamalasia o le Tulafono, ma faamaoni tagata uma i taimi o faiga palota.

O to'atugā sa alia'i mai i le tutoatasi o le Komesina o Faiga Palota, e fautuaina ai le faavaeina o se Komisi o Faiga Palota (Electoral Service Commission), e to'atolu ni ona Sui. O le manulauti ma le matupalapala o lenei Komisi ia latou faia faatasi fuafuaga, e le gata i matafaioi masani a le Ofisa i le tapenaga, a'o le faafoeina ma le ripotiina o faai'uga o faiga palota

I le vaai mamao i le lumana'i, o se tasi o mataupu tāua ma ogaoga e tatau ona silasila toto'a i ai le Malo, ia atili faamalasia le pule faamalumalu faaleaganuu i upufai o si o tatou atunuu. E pei lava ona silafia, i le maea ai o le Faiga Palota Tele, na latalata i le tutusa Sui manumalo a Vaega Faaupufai, ma ua femēmēa'i ma lē mautonu le atunuu, ina ua toe faaleaoga e le Ao Mamalu o le Malo le Tusi Tofiga o Faipule sa manumalo, ae toe poloaina se isi Faiga Palota fou, ma oo ai lava ina ma'ea le 45 aso faatulafonoina, o pulea lava e le Malo Tausi le Tumau le atunuu. O le mafuaaga lea ua manatu ai le Komisi ina ia fautuaina le toe asia o le mataupu i le faatuina o se Maota o Tumua ma Pule Ono, ina ia uli ma sao pulega ma faiga Malo lelei i Upufai o Samoa, ma foia ai faafitauli ma to'atuga e pei ona sa alia'e mai i le Faiga Palota Tele 2021.

Lau Afioga i le Alii Minisita o Faiga Palota, e tuuina atu ma le faaaloalo tele lenei ripoti mo lou silafia a'o se finagalo o le Afioga i le Palemia ma le Kapeneta faapea foi le Palemene.

Ma le agaga faaaloalo tele,

Luafatasaga Tu'u'u Dr Ietitaia Taule'alo
TAITAI FONO

Rev. Tavita Roma (FT)

Erolini Korua Vaiao Eteuati

Leuluaiarii Tasi Malifa

Vaelua Rimoni Vaelua

Tupuola Oloialii Koki Tuala

Letuimanu'asina Dr Emma Kruse Vaai

Faamausili Dr Matagialofi Luaiufi

Pesetātamaalelagi Afoa Arasi Tiotio

2. Upu Tomua

O faiga masani a le Malo i le maea o Faiga Palota Tele, o le tofia lea o le Komisi e toe lauliliu ma sailiili i ni auala e fofo ai ni lu'itau ma faafitauli sa matauina na tulai mai, ma faataoto ni fautuaga e faafaigofie ma faaleleia ai faiga palota i le lumanai. O le tofiga o le Komisi Su'esu'e e faavae i le Vaega 4(b) ma le (c) o le Tulafono o Komisi Su'esu'e 1964. I le maea ai o le Faiga Palota o le 2021, na tofia ai e le Ao Mamalu o le Malō e tauala i le fautuaga a le Palemia ma le Kapeneta le Komisi Su'esu'e, e faatino ni mataupu lautetele e lua mo le faaleleia o faiga palota i le lumanai. O mataupu lautogia e aofia ai le;

- a) lauliliuina o Tulafono e faatautaia ai Faiga Palota e afua mai le taimi o le Tutoatasi o le Malō Samoa, ma faataoto mai ni suiga ma teutuega talafeagai ina ia faigofie le faafoeina o faiga palota i le lumanai; ma
- e) auiliili ma iloilo toatuga ma lu'itau sa tulai mai le Faiga Palota 2021.

O le faalateleina o le Galuega Faatino a le Komisi e pei ona taua i Upu Tomua, e faapenei:

- a) lauliliu ma auiliili tulafono o lo'o lima taitaiina ai Faiga Palota Tele a le atunuu e aofia ai le Tulafono o Faiga Palota 2019, Tulafono Itumalo Faa'Palota 2019, Tulafono Komisi o Faiga Palota 2019, ma le Tulafono Faavae o Samoa. I le faatinoga o lea sailiiliga, ia aofia ai ma teuteuga i tulafono ma faiga faavae faasino i Faiga Palota i tausaga ua mavae, e afua mai le taimi ina ua Tutoatasi Samoa;
- e) soalaupule, sailiili ma faamalamalama faafitauli, to'atugā ma lu'itau sa tulai mai le Faiga Palota 2021; ma
- i) faataoto ni fautuaga ma teuteuga talafeagai mo Tulafono Faiga Palota ina ia faigofie le faatinoina o faiga palota i tausaga o lumanai.

3. Komisi Su'esu'e o Faiga Palota 2021

3.1. Tofiga o le Komisi

Sa tofia le Komisi Su'esu'e o Faiga Palota 2021 e lana Afioga i le Ao Mamalu o le Malō Tuto'atasi o Samoa e tauala mai le fautuaga a le Kapeneta, e tusa ai ma lana Poloaiaga FK(22)11 o le aso 6 Aperila 2022, i le ma le malosiaga faale-tulafono Vaega 4 o le Tulafono o Komisi Su'esu'e 1964. O Sui tofia o lenei Komisi e faapenei:

- Luafatasaga Tu'u'u Dr Ietitaia Taule'alo Taitaifono
- Feesago George Fepulea'i Faufautua Faapitoa
- Erolini Eteuati
- Tavita Roma (FT)
- Vaaelua Rimoni Vaaelua
- Leuluaialii Tasi Malifa
- Letuimanu'asina Dr Emma Kruse Va'ai
- Tupuola Olialii Koki Tuala
- Faamausili Dr Matagialofi Lua'iufi
- Pesetātamaalelagi Afoa Arasi Tiotio

E lagolagoina le Komisi i ana galuega e se Loia mai le Loia Sili ma ni Sui mai le Ofisa o Faiga Palota.

3.2. Faavaa o Galuega Faatino (FoG)

I le faataunuuna o galuega a le Komisi, sa faapito augafa sailiiliga i mataupu pei ona tolaulauina i lalo ifo, ma o mataupu foi ia sa taialaina ai soalaupulega ma le mamalu o le atunuu mo so latou finagalo faaalua:

- a) Lola Palota
- e) Sui Tamaitai
- i) Itumalo Faapalota
- o) Agavaa o Sui Tauva
- u) Lesitala o Vaega Faaupufai
- f) Soligatulafono ma Faamasinoga
- g) Palota o Tagata Samoa o lo'o aumau i atunuu i fafo
- l) Sui o Vaega Faaupufai
- m) Faatulagaga o le Ofisa o le Komisi o Faiga Palota
- n) Isi Mataupu Lautele

3.3. Metotia mo le Faatinoga o Galuega

Sa talitonu le Komisi e ao ona faatalanoa uma Itumalo Fa'a- Palota, alo ma fanau o lo'o aotauina i vasega maualuluga o Kolisi a Ekalesia ma le Malo, ae maise Itutino Tumaoti e ese mai i Itutino faale-Malo. Sa fetu'utu'unai ma faamautu nei fuafuaga ao tãlia se faamaoniga a le Kapeneta i le Faavaa o Galuega Faatino pei ona i ai lana FK (22) Faapitoa 26, aso lua sefulu iva (29) o Me ma le aso valu (8) o Luni 2022; **Pepa Faapooopo O**. Sa toe talosaga ina e le Komisi le faapooopoina o le taimi e faamaea ai le galuega ma sa faamaonia e le Kapeneta i lana FK(22)48, aso 15 Tesema 2022; **Pepa Faapooopo U**.

Sa faaiugafonoina e le Komisi, ia faalauiloa faalauaitete le Faavaa o Galuega Faatino ao lei amataina soalaupulega, ina ia lava tapena le atunuu, Itumalo uma, Itutino faa-polofesa eseese (ft. Samoa Law Society), Faalapotopotoga Tumaoti ma tagata tai toatasi. O le naunautaiga, pe a tusa ai ma le taimi faatapulaaina, e faaoga tekonolosi faaonaponei mo nisi talanoaga.

O le aofaiga o le mamalu sa mafai ona afifio mai e soalaupule ma le Komisi i Mulinuu, pe tuuina mai a latou molimau tusitusia e tolusefulutasi (31) e aofia ai ma Matagaluega a le Malo ma Falapotopotoga Tuma'oti. I le tuufaatasiga ina ua maea ona taamilo ma soalaupule le Komisi ma le atunuu, e 1457 le mamalu o le atunuu sa mafai ona afifio ane, ae 687 alo ma fanau o Aoga Maualuluga sa auai i faatalanoaga. Silasila ane i le **Pepa Faapooopo Faapitoa – Tusi 3** mo le faalauteleina o nei faamaumauga. O le tuufaatasiga atoa o latou sa faasoa ma soalaupule finagalo ma le Komisi e 2,175.

E i ai le manatu maualuga i le Komisi, ua tatau ona malamalama tupulaga i Aoga Maualuluga i Faiga Malo ma le Faa -temokarasi a Samoa, ma ia avea o se mataupu e aofia i le Silapasi a Kolisi Maualuluga (College Syllabus).

3.4. Taiala Lautogia o le Ripoti (Principles)

- i. **Iloilo i le atoatoa mataupu** ogaoga sa tulai mai le Faiga Palota 2021 ma manatu e 'anoa sa folasia ma lagã i faatalanoaga eseese ina ia uli ma sao Faiga Palota i le lumanai i se taotoga filemu ma ia faigofie;
- ii. **Ia paleni manatu e aunoa ma se faaituau** ona faamatala mai e le Ripoti finagalo sa lauliliuina i so'o se mataupu;
- iii. **Faafaigofie ma manino lelei** folasaga ma tapenaga o le Ripoti e faaoga ai gagana tuu sao ma faigofie ona malamalama;

- iv. **Atoatoa ma talafeagai** - Sa’o atoatoa ma talafeagai faamaumauga o tuuina mai i le Ripoti; ma
- v. **Amanaia ma faatauaina finagalo o so’o se tagata** sa folasia i faatalanoaga ae maise foi latou sa tuuina mai finagalo i pepa tusitusia.

3.5. Taimi o Faatinoga o Galuega

I le faaiuga a le Kapeneta FK (22)11 o le aso 6 Aperila 2022, sa aumai manino ai lana faaiuga, o lenei galuega e ao ona faamaeaina i le fitu (7) masina. Na amata le Komisi Suesue i le aso 22 Aperila 2022 ina ua uma le feiloaiga ma le Afioga i le Minisita o Faiga Palota. O lona uiga, e ao ona faamaeaina le Ripoti a le Komisi ia Novema 2022. Peitai, e pei ona taua i le Vaega 3.3 sa taliaina e le Kapeneta i lana FK (22)48 aso 15 Tesema 2022, le faaopoopoina o le taimi o galuega a le Komisi ia Fepuari 2023.

4. Aoatetele o le Siosiomaga o le Faiga Palota 2021

4.1. Lu’itau ogaoga na tulai mai i le Faiga Palota 2021

E tulaga ese le matupalapala o le Komisi lenei mai isi Komisi talu ona faavae mai Komisi o Faiga Palota Tele a le atunuu, e afua mai le Tulafono o Faiga Palota 1963 ma ona Teuteuga. E le natia o le Faiga Palota 2021 ua faamauina i le tala faasolopito o Samoa, le anoanoa’i o lu’itau ogaoga na tula’i mai ai; faaumiumi ona lē aloaia le Faigamalo ua finagalo ai le atunuu, ma faaauau ai ona lu’i faaiuga a le Faamasinoga. O se faiga palota sa i ai le nofo popole ma le lē mautonu o le atunuu, ma fetotoa’i ai aiga, afioaga, Ekalesia, Samoa o alala i atunuu i fafo, ae maise tapuaiga a atunuu ma Faalapotopotoga a le Lalolagi e fai pa’aga ma Samoa.

E leai se agaga o le Komisi ia na ‘ona faama’alo i’uofe e le Ripoti lu’itau na tulai mai. Ae o le naunautaiga ia matua sasa’a le uto a le fai mea, ma tu’utu’u i le loloto le tofā ma le moe aua ni fautuaga ‘anoa i le Malo, ina ia faamautuina le temokarasi a Samoa ma faiga Malo lelei ma le taualoa, e faavae i ana aganuu ma le faa-Kerisiano. E ao ona muamua se faamatalaga e ootoo ai le siosiomaga ao lei faataunuuina, ma le maea ai o le faiga palota, ina ia silafia manino ai le aano, o fautuaga o le ripoti.

I se vaai i le aotelega, e fautuaina ina ia toe asia le mataupu i se finagalo o le atunuu lautele, i le faavaeina o se **Maota o Tumua ma Pule Ono**, e tua i ai galuega a le Palemene ae maise pe a o’o ina si’isi’i le tai ma le maua se filemu i Upu Fai o le Atunuu. A toe manatu i le vevesi ma le lē mautonu sa tulai mai le 2021, e i ai le manatu maua luga, ua o’o i le taimi ua tata ai ona **fofō alamea a tatou aganuu**, e pei ona laualuga i le Faavae ona o se tasi lea o poutū (pillar), o la tatou temokarasi. E faatāuina foi atugaluga o le mamalu lautele o le atunuu i le tulitamo’e ona pasia o le tele o tulafono e aunoa ma so latou malamalama i ai, ona sa i ai le malosiaga i le Faiga Malo talu ai (2/3 o nofoa o le Palemene). Pe afai la e lē lagolagoina e le atunuu nisi o nei tulafono, o fea la e sulufai i ai? O se tasi lea o tiute taua o le Maota lenei o Tumua ma Pule Ono, ina ia faatonutonu folau ma faamautu le sao o le mamalu lautele o le atunuu i so’o se tulafono. (Silasila i le vaega 5.10.1 mo le faalauteleina)

4.1.1 Ao Mamalu o le Malo ma le Fono a Sui Tofia

Sa lē mautonu le faatinoina e le Afioga i le Ao Mamalu o le Malo o ona tiute o le Ulu o le Tafatolu Faatauagai o le Faigamalo a Samoa i se tulaga tutoatasi, ae foliga mai ua tuu’aulafo i timaiga ma fautuaga a le Faigamalo Tausi lē Tumau. E o’o lava i le Sui o le Fono a Sui Tofia, sa le’i auai i le aso atofaina le fasefulu lima (45 aso i le maea ai o le Faiga Palota), e tata ai ona faatauto Sui Faipule na manumalo mai atoa ai ma le tulai mai o le Faigamalo ua filifilia. Atonu o se isi lea vaivaiga o le toatasi o le Sui o le Fono a Sui Tofia.

I se manatu o le Komisi, o lo’o malu puipua e le Faavae le tulaga sa tatau ona faatino e le Ao o le Malo i totonu o le fa sefulu lima (45) aso talu ona faataape le Palemene¹. Mo le agai i luma, e ao ona silafia manino ma mulimulitaia e le Ao o le Malo, faapea le Fono a Sui Tofia o latou tiute, galuega ma matafaioi, e pei ona faamaoti mai e le Faavae.

4.1.2 Faatautoga o le Faigamalo Filifilia a le FAST

Sa lē mafai ona faia le faatautoga masani o le Faigamalo sa manumalo mai faiga palota i totonu o le Maota, ona sa loka le faitotoa o le Palemene, e ui lava sa auai le Failautusi o le Fono Aoa², ma lana aufaigaluega i le tapenaina o le faamoemoe i le aso na se’i mavae. O le tala a le Failautusi o le Fono Aoa³ Faitulafono, ‘ua ave le ki e le Fofoga Fetalai talu ai’. A faata’ape le Palemene ua sauni le atunuu i faiga palota, o se aga masani ea ona tumau pea ona galue le Fofoga Fetalai? O le a tonu lana galuega e fai ae ua malolo le Palemene?

E manatu le Komisi, e tatau ona faamautu aiaiga talafeagai faale-tulafono, ina ia aua nei toe tulai mai lenei tulaga o le faata’ape o le Palemene ae o lo’o teuina pea e le Fofoga Fetalai le ki o le Maota. E tatau ona usitaia aiaiga o lo’o faataoto mai le Faavae³. Pe a ma le lua (2) masina na le mafai ai ona o’o atu le Faigamalo Filifilia e faataunuu o latou tiute o le Malo, ae maise ina ia tofia se Kapeneta e amata ona soalaupule le Tala Faatatau o le Tupe 2021/2022.

4.1.3 Faigamalo Tausi-lē-Tumau

O le umi na nofoia ai e le Faigamalo Tausi-lē-Tumau ofisa o le Malo ma faaauau lana pule, faaoga aseta ma faia faaiuga i tupe ma tofiga, o se pinefaamau lea ua aafia faiga Malo lelei ma le taualoa (good governance practices). O le musuā e talia ua i ai le Faigamalo e taitaia le atunuu, ma ia malolo faatamalii ma tulai ese, sa tele se aafiaga ma faapogisa ai nisi o Ofisa Tutotonu o le Malo, ma galo ai iā i latou lo latou tiute - ***o vae ma lima e tautua le atunuu ma le Faigamalo ua tulai mai***. Faaitaiga: gaoioiga ma faaiuga a le Komesina o Faiga Palota, Loia Sili, Failautusi o le Fono, Komesina o Leoleo, ma isi, sa faaseseina ma lē mautonu ai le toatele o isi Ofisa Sili o Pulega ma Ofisa Sinia o Matagaluega ma Faalapotopotoga a le Malo.

Sa matauina ma le faanoanoa le toatele o Ofisa Sili o Pulega ma nisi Ofisa Sili Lagolago sa maua’a lo latou lagolagoina o le Malo Tausi lē Tumau e ui lava ina ua toilalo i le faiga palota. Sa faapogisaina le aufaigaluega a le Malo i folafolaga a le Taitai o le Itu Agai e toe tulai mai, ona e lē aloaia le faatautoga sa faia i le faleie. O le auai o le aufaigaluega sinia a le Malo i le Solo mo Tina ma Tamaitai na unai’a e le Malo Tausi-lē-Tumau, o se faailoga vaaia lea o le faigata ona tauasa mai le Faigamalo Filifilia. O gaoioiga nei, e matuā faigofie lava le tali, faamavae ma tula’i ese, ae tuu galuega a le Malo. E umi se taimi, ma telē se galuega e tau faasaga tonu ai le tapasā o le aufaigaluega a le Malo, aua sa le tatau ona a’afia fua i faiga faa-pokokiki ma Upufai o Malo.

O se tasi o faafitauli ogaoga sa tulai mai a’o talia se faaiuga a le Faamasinoga o Talosaga Toe Iloilo i le amanaiaina o le Faiga Malo fou, o le faaogaina lea o le sa o le Nafanua ao faia faalauiloa a le HRPP i Savaii, ma o’o ina pa’ulia ma faatāma’ia ai le vaa i le amataga o Aokuso 2021. Sa tapa e le Komisi se kopi o le ripoti e uiga i le faaleagaina o le Nafanua, peitai ua faailoa mai e le Matagaluega o Galuega Tetele ma Fela’uaiga, e le’i faia se finagalo o le Kapeneta i lea ripoti, ma e le mafai ona faalauaitetele mo le taimi nei. E le se faaiuga taugofie le faaleagaina o se aseta a le atunuu e \$30 miliona lona tau, ma o se aseta taua sa faameaalofa mai e le Malo o Ausetalia. E le o se tulaga lelei lea i le va nonofo ai o Samoa ma ana paaga mai fafo o loo agalelei

¹ Vaega 63 (4) o le Faavae o le Malo Tutoatasi o Samoa, 1963

² Failautusi o le Fono Aoa³ Faitulafono a Samoa – Tauilili Graeme Tualaulelei

³ Vaega 63(4) o le Faavae o Samoa

mai i le atina'e o le atunuu. O le fesili, pe lei alagataua ona iloilo a tatou tulafono ina ia toe totogiina le faaleagaina o le Nafanua e latou sa faia lea faaiuga? Ua māua e le Komisi ua uma su'esu'ega a le Matagaluega o Leoleo ma Falepuipui, ma ua uma ona faia faasalaga i le afaigaluega a leoleo sa aafia.

O le matau a le Komisi, a faaleagaina se aseta a le Malo e se tagata faigaluega, e toe faaleleia pe faatupe e lea tagata po'o le faia o moliaga pe a faamaonia le solia o le tulafono. O se faataitaiga leaga ua tulai mai i lea aseta taugata a le Malo, ae maise le silasila mai a le atunuu lautele ma le Malo Ausetalia sa faatupeina ma foai mai lenei aseta mo Samoa. O se faiga lē lelei ua tulai mai aua a solia e Taitai o le Malo le tulafono e leai ni faasalaga ma ni moliaga i le tulafono, ae a lape le auunaga a le tagata faigaluega e maualalo lona tulaga e fai faasalaga, tuli ma le galuega pe molia foi i le tulafono.

E tusa ai foi ma molimau a le Ofisa o Faiga Palota, sa tapena le Ofisa mo le toe faia o se isi Faiga Palota ao talia le faamautuina o le faaiuga o le Faiga Palota 2021. E ui ina leai se faatagana faale-tulafono, e faatino ai se palota faafuasei faavavevave, ae sa tapena lava ona o le malelega mai le Ao o le Malo. O le manatu o le Komisi o se faiga faasolitulafono lea faatonuga aua e lei fono pe faatautoina le Palemene. **Pepa Faapoopoo F.**

4.1.4 Faamasinoga ma Apili

E mae'a le faselulima (45) aso faatulafonoina e tataua ona faamautu ai se Faiga Malo fou ma faatautoina Faipule ua filifilia o le Palemene, o lo'o tele pea le vevesi ma le lē mautonu o le atunuu ae maise lava i le va o Vaega Faaupufai. O le tulaga ua tulai mai, ua leai se Palemene, leai se Faiga Malo, ae ua toe o le Faamasinoga sa tau sailia fofo i le tele o le mau faafitauli sa lu'itauina ai le atunuu ona o Faiga Palota.

O se Faiga Palota Tele lenei ua faamauina e tolu sefulu lua (32) faamasinoga ma apili i le va o Faipule ma le Fofoga Fetalai, va o Sui Tauva ma le Komesina o Faiga Palota, va o Vaega Faaupufai ma le Faamasinoga, va o Vaega Faaupufai, ae tainane o faamasinoga ma talosaga apili i va o Sui Tauva, ma isi. O le tele o nei faamasinoga e faasino i agavaa o Sui Tauva ma le eseese o le faauigaina o Tulafono e Itutino o le Malo (Ofisa o Faiga Palota, Loia Sili, Vaega Faaupufai ma le Faamasinoga). O se faiga Palota foi sa faatinoina ai mo le uluai taimi i le tala faasolopito o Samoa se faamasinoga i le Aso Sa (22/5/21)⁴, i le tau faamautuina lava o se Faiga Malo. Sa uiga ese foi le toe faamavae o ni Sui Tauva sa manumalo mai filifiliga ona o le popole i a'afiaga o noataga ma aga tausili o galuega faa-polofesa⁵. O se Faiga Palota foi sa lu'i ai e Sui Tauva le sa'o o faaiuga a le Komesina o Faiga Palota ae toeitiiti amata le Faiga Palota, ma sa manumalo ai Sui Tauva. E tolu (iii) faapogai o nei faafitauli;

- i. atonu e le manino ma malamalama lelei le tapenaina o Tulafono e fa (4) sa limataitaia ai Faiga Palota 2021 – Tulafono o Itumalo faa-Palota 2019, Tulafono Faiga Palota 2019, Tulafono o Komisi o Faiga Palota 2019 faapea foi ma le Tulafono Faavae o Samoa;
- ii. e o'o lava i le Komesina o Faiga Palota ma lona Ofisa, e lei matua atoatoa lo latou silafia ma malamalama i Tulafono o Faiga Palota⁶; ma e
- iii. tuli tamo'e ma faanatinati le faamaoniga o Tulafono nei e fa (4), ae lua sefulu (20) teuteuga na toe faia ma sa lē lava se taimi e faalauiloa ai, mo le silafia e le atunuu lautele.

⁴ Faamasinoga na toe talosaga ai le FAST I le Faamasinoga ona ua toe faaleagaina e le Ao Mamalu o le Malo lana poloaiga/malelega e faatautaia le faatautoga i le Aso Gafua 23 o Me i le taeao.

⁵ Sui o Falealupo ia Leota Tima Lea'avai ma le Sui o Sagaga Fa (4) ia Tuisa Patea.

⁶ Faamasinoga sa lui ai e Tuala Iosefo Ponefasio ma Papalii Panoa Tavita Moala le faaiuga a le Komesina o Faiga Palota faapea e le mafai ona avea Sui Tauva ona e lei faamalieina le tolu tausaga o le monotaga, na manumalo Sui Tauva

Sa faaleoina foi e le mamalu o le atunuu i le maea ai o faamasinoga, pe aisea ua le toa ono (6) ai Sui Faipule Tamaitai ae ua toa fitu (7) – e ui ua maea nei le faaiuga a le Faamasinoga o Talosaga Toe Iloilo e toe aveesea ai le isi Sui Faipule Tamaitai. I le aotelega, sa molimauina le sao taua o le Faamasinoga i le faatinoina o lana matafaioi faapitoa, aua le puipua o le faa-temokarasi a Samoa.

4.1.5 Faatupeina ma le Faatautaia o Faiga Palota

O se Faiga Palota Tele e sili atu ona taugata mo le Malo ae maise mo tagata palota, silasila i le Pusa o Faamatalaga 1. O se faiga palota sa le mafai e tagata palota mai Savaii ma nuu i tua i Upolu ona faatino palota i Apia ma Ofisa Faapitoa e pei ona sa masani ai. O se faaiuga sa faia mā le lē magafagafa i le faigata ona autovaa ma femalagaa'i tagata palota i le va o Upolu ma Savaii, aua sa faamalosia le tataua ona palota tagata i o latou Itumalo. I tulaga i vaa ma pasi mo femalagaiga, e lei lelei le fuafuaga sa faataoto aua e vave maea taimi o ia auaunaga. I le ma le isi, o se faaiuga sa faatalalē lona fuafuaga ona e fa aso o le palota muamua, mo le au matutua ma latou e i ai gasegase tumau ae na’o le 8,553 le faitauaofai (7%), pe a faatusatusa i le 115,018 (93%) tagata palota o le lola lautele lea na palota i le aso e tasi.

4.1.5.1 Pusa o Faamatalaga 1: Tuu faatasiga o Tupe Faaalu i Faiga Palota 2006-2021

Faamatalaga/ Tausaga	2006	2011	2016	2021		
				Palota Muamua	Palota Tele	Aofaiga
Tagata Faigaluega	955,423.00	312,300.00	555,148.17	394,000.00	742,476.78	1,136,476.78
Tupe alu mo Galuega Faatino	680,273.00	1,282,523	1,154,296.78	71,496.99	1,554,597.44	1,626,094.43
Aofa'i o Tupe Faatatauina	1,635,696	1,594,823	1,709,444.95	465,496.99	2,297,074.22	2,762,571.21

E tulaga ese le Faiga Palota Tele 2021 i le \$2,762,571.21 miliona sa faaalu ai pe a faatusatusa i le tai miliona ma ona tupu sa faaalu i isi tausaga. Sa sili atu i le \$1miliona sa taugata ai le Faiga Palota 2021 pe a faatusatusa i isi Faiga Palota i tua atu. A fua i le \$465,496.00 sa faaaluina mo le fa (4) aso mo palota a le au matutua ma ē e iai manaoga faapitoa, e ono faasaoina le \$349,122.00 mo nisi atinae a le atunuu, pe ana nao le tasi le aso mo lea palota.

4.1.6 Tutoatasi o le Komesina o Faiga Palota

Sa matauina le fesuisuia'i o faaiuga a le Komesina o Faiga Palota i Sui Faipule Tamaitai e ui o lo'o manino i le Vaega 44(1A)(a) o le Faavae e tataua ona lima (5) Faipule Tamaitai. O le mataupu leni i le 10% o Sui Faipule Tamaitai, na umi tele se taimi o faia faamasinoga ma apili. O le tele o mau sa faaalua, ua vevesi Samoa talu ai leni 10%, ma e toatele ua faaleo finagalo, e aveese le 10% ae tuu i ai se fuainumera atoa⁷. Sa o'o i le toa fitu (7) Sui Faipule Tamaitai ae talu mai le faaiuga a le Faamasinoga, o lea ua taoto nei i le toa ono (6), ma e manatu le Komisi e tataua ona faataoto se isi fuafuaga talafeagai e taofofi ai le faaauau ona sii nofoa o le Palemene⁸. O le faaiuga a le Komesina o Faiga Palota i le 10% ao lei maea faiga palota laiti, sa matua fesiligia ai lona tutoatasi i le faatinoina o ona tiute.

⁷ O se finagalo faaalua lea o le toatele sa aofia i soalaupulega ma le Komisi.

⁸ Silasila ane i le Vaega 5.2 ma le 5.3.4.2 o le Ripoti mo le faalauteleina o lea vaega.

I le iloiloga a le Komisi o le Lipoti a le Komesina o Faiga Palota 2021, e na o le lima (5) fautuaga i lea Lipoti ua tuu atu i le Palemene, ma e manatu le Komisi ua le talafeagai ma ogaoga lu'itau ma faafitauli sa tulai mai le Faiga Palota 2021.

Ina ia aua nei toe tulai mai se tulaga fa'aitūa'u ma le lē mautonu, ua manatu le Komisi e ao ona faavaeina se **Komisi mo Faiga Palota**, ma ia toatolu ni Sui e faaulu i ai le Ofisa o Faiga Palota, ae faavae se Ofisa Sili o Pulega e vaaia galuega o aso uma ma le afaigaluega⁹. Sa laga muamua le faavaeina o se Komisi mo Faigapalota i le Ripoti a le Komisi Suesue o Faiga Palota 2006¹⁰, peitai atonu e lei taliaina ona sa latou fautuaina ni sui se toaono o le Komisi. O le Komiti Faapitoa¹¹ foi sa tofia e le Kapeneta e toe iloiloina fautuaga a le Komisi Suesue o Faiga Palota 2006, sa latou lagolagoina le na'o le tasi o le Komesina o Faiga Palota a'e se'i mata'itū le faatinoina o ona tiute ise faiga lē faaituau. O faafitauli na tulai mai i le Faiga Palota 2021, ua atagia ai le manaomia o le tofia o se Komisi e toatolu ona Sui mo le faafoeina o Faiga Palota. Silasila I le 5.9.2.1

4.1.7 Faaaogaina o le Tekonolosi po'o Feso'otaiga Faaonaponei

O feso'otaiga faaonaponei e faaaogaina ai tekonolosi televavave, sa maitauina se tulaga maoae i le Faiga Palota 2021. O le saosaoa o feso'otaiga ma le liliu o tagata palota ma Vaega Faaupufai e faaoga feso'otaiga i uega tafa'ilagi; tusi foliga ma isi uma tekonolosi faaonaponei (social media), o se tulaga e le mafai ona toe alofia. E i ai le tulaga popole o le atunuu ona o le faaoga lē tatau o nei tekonolosi e so'ona lafo ai upu masoā, upu taufa'afele ma upu taufaifai i Sui Tauva, ma o latou aiga ma Vaega Faaupufai. Ma e ui lava ua leva ona maea Faiga Palota, ae sa faaauau pea ona faia nei amioga le aloaia ma le lē faaaloalo.

O le faaaogaina o Tekonolosi o se tulaga e lē mafai ona toe alo ese ai, ae tatau ona tapena ni faiga faavae e limataitaia ai ma noatia ai lona faaoga tatau ma faia foi ni faasalaga talafeagai mo i latou e lē usitaia faiga faavae. E fautuaina le tatau ona sagai ane le Matagaluega o Feso'otaiga e tapena ni tulafono ma faiga faavae e puipuia ai le atunuu mai le faaoga sese o nei tekonolosi i le lumanai.

4.2. Fautuaga i Mataupu Lautele

4.2.1 Tofiga Tualoa ma Faiga Malo Lelei

- a) E fautuaina le faavaeina o se Maota o Tumua ma Pule Ono, e tua i ai galuega a le Palemene, ae maise lava pe a o'o ina si'isi'i le tai ma lē mau se toafilemu i Upufai o Malo ona ua:
- Sātia le tutoatasi o le Ao o le Malo ma le Fono a Sui Tofia i le malosi o fautuaga a se Malo Tausi lē Tumau ma Fauautua a le Malo, ma iu ai ina lē mau tonu Tofiga Tualoa e faatino la latou pitolaau;
 - Solofa ma lepeti Itumalo mavae faale-Aganuu ma Alaalafaga ina ua ave le faamuamua i Itumalo Faa-Palota;
 - Lavelave ua i ai nei Upufai o Malo ma Vaega Faaupufai, ma ina nei toe tulai mai le tuai ona faatauto se Malo i le maea ai o faiga palota, ua alagatai ai ona saili se vaifofo i tu ma aganuu a Samoa; ma
 - Taofia ai le faanatinati, tuli tamoe ma le lē usitaia o faiga masani mo tulafono taufa'aofi ma tulafono toe teuteu, ae maise pe a o fetoto'ai finagalo ma e lē o lagolagoina e le atunuu.

⁹ Silasila ane I le Vaega 5.9 o le Ripoti o lo'o faalautele ai lenei mataupu

¹⁰ Ripoti a le Komisi Su'esu'e o Faiga Palota 2006

¹¹ Ripoti a le Komiti Faapitoa i le Kapeneta 23 Novema 2006

- e) E fautuaina e faamalosia ma noatia faatulafono le taimi (45 aso), malosiaga, tiute ma matafaioi a se Malo Tausi lē Tumau ao talia le faiga palota, ma faamanino e lē mafai e sea Malo Tausi lē Tumau ona toe tagofia le Tala Faatatau o le Tupe ma isi faaiuga ogaoga;
- i) E fautuaina ina ia faamautu ni aiaiga talafeagai i konekarate a Ofisa Sili o Pulega, Ofisa Lagolago ma le aufaigaluega atoa a le Malo, e matuā tapu ai ona toe aafia fua i Upufai o Malo ae faatino a latou galuega e aunoa ma se faaituau pe faapito. A le usitaia ia aiaiga ae faaauau pea ona faaleo ni manatu e sala ese mai i faaiuga a le Faigamalo, ma e mau'aa ni mau ua faasiliaupule se tusitusiga ma se lafoga, e ao loa ona su'esu'e i le atoatoa e le Komisi o Galuega sea mataupu, ma faamalolo loa lea tagata galue;
- o) E fautuaina le faataunuu pea o se su'esu'ega i le faaiuga a le Malo Tausi lē Tumau na ala ai ona faaaogā le Sa o le Nafanua ao faataunuu faalauiloa i Salafai, ma ona o le taugata o lenei aseta, e ao ona faamautu ni aiaiga i le tulafono e toe faaola mai ai, e latou sa faia le faaiuga le aseta ua faaleagaina. A faapea o lea aseta e mafai ona toe faaleleia i se tuutuuga inisiua, e ao pea ona faia se faasalaga talafeagai i tagata sa faia ma faataunuu lea faaiuga; ma
- u) E fautuaina e teuteu Tulafono o Komesina o Faiga Palota 2019 ma le Tulafono o Faiga Palota 2019 ma faavaeina se Komisi mo Faiga Palota (Electoral Service Commission) ma tofia i ai ni Sui se toatolu e taitaia faaiuga fai i faiga palota (decision making functions). Ae taoto galuega o aso uma a le Ofisa (administrative functions) i le Pule ma suia le tofiga e avea ma Ofisa Sili o Pulega. O lea fautuaga, e māfua ona sa matauina e lei mafai ona tutoatasi se tagata e toatasi (Komesina) i ana faaiuga, i le faauigaina o le Tulafono o Faiga Palota ma le maea ai o le faiga palota i Sui Faipule Tamaitai.

4.2.2 Faamasinoga, Faiga Taufaaavalea ma Talosaga Apili

- a) E fautuaina ina ia faamanino le tusiina/tapenaina o vaega eseese o tulafono ina ia aua ai nei taumateina lo latou faauigaina e tagata palota ma Sui Tauva. E fautuaina foi, e tatau ona tapu ni teuteuga e toe faia i so'o se Tulafono e aafia ai Faiga Palota i le tausaga atoa ao sauni le atunuu mo ana faiga filifiliga;
- e) E fautuaina a maea ona faamaonia teuteuga o Tulafono o Faiga Palota, e ao ona faatino e le aufaigaluega ni polokalame e faamalamalama auiliili ai suiga mo le silafia e le toatele o tagata palota ma Sui Tauva;
- i) E fautuaina le tatau ona teuteu Tulafono o Faiga Palota ina ia aua nei faigofie ona toe faamavae mai se Sui Faipule ua manumalo mai le palota, ona ua talosaga apili se Sui sa avea ma Sui Tauva, ona o ni gaoioiga faasolitulafono sa faia e lē ua manumalo.

4.2.3 Faatupeina ma Taulumaga o Faiga Palota

- a) E fautuaina ia faamalosia faale-tulafono taimi mo Faiga Palota Tele a le atunuu po'o le faaiuga o Fepuari amataga o Mati, ina ia lava le taimi o le Malo filifilia e faataoto ai a latou fuafuaga alualu mamao, ma tapena ai le Tala Faatatau o le Tupe;
- e) E fautuaina ina ia toe silasila totoa le Malo i le faatinoina o Faiga Palota i se tulaga e faigofie mo tagata palota uma ma Sui Tauva. Ia fetu'utu'unai aso ina ia tasi le aso o palota faapitoa (muamua) mo tagata matutua pe gasegase foi, ma toe faatino palota mo i latou mai afioaga i tua ma Savaii, i fale palota faapitoa i le taulaga; ma

- i) E fautuaina mo le Faiga Palota Tele 2026, ina ia lava itula e tatala ai fale palota mai le 7.00 i le taeao se'ia tapunia i le 5.00 i le afiafi talu ai o mau mai isi tausaga, e lei mafai ona palota uma tagata ae ua tapunia fale palota. O ia itula ua talafeagai aua e momoe i nuu mamao i tua ma Savaii tagata faigaluega e faatautaia palota, ao lei o'o i le aso o le palota, ma e lei se mafuaaga e tuai ai ona tatala fale palota i le 7.00 i le taeao.

4.2.4 Faaaogaina o Tekonolosi ma Feso'otaiga Faaneionapo

- a) E fautuaina e ao i le Matagaluega o Fesootaiga ma Faamatalaga Faatekonolosi ona tapena maeaea ni tulafono ma ni faiga faavae e mautinoa ai le pulea lelei o tekonolosi i faalauiloa o le palota, ma ia faamaite ni faasalaga talafeagai mo so'o se tagata e faaaogaina faalētatau auala nei, e faafefe pe taufaifai ai i Sui Tauva po'o Vaega Faaupufai. O se tasi lenei o matafaioi e tatau ona faasala ai Vaega Faaupufai, pe a mautinoa se tulaga taufaaleaga i se Sui po'o Vaega Faaupufai; ma
- e) E fautuaina foi le tatau ona faia polokalame faalauiloa a le Matagaluega ina ia silafia ai e le atunuu faasalaga ae maise o le faaaogaina lē tatau o tekonolosi.

5. Auiliiliga o Mataupu Faapitoa o Faavaa o Galuega (FoG)

5.1. Lola Palota

5.1.1 Tulafono o lo'o i ai nei

E faamalosia le resitara i le Lola Palota o tagata ua agavaa e palota; e faamalosia foi le palota. O le faasalaga mo i latou e lē resitara, e lua sefulu (20) lunita pe \$2000; ao le faasalaga mo le lē palota, e tasi (1) lunita pe \$100. E foliga mai sa i ai se faalētonu i le tu'ufaatasiga o le Tulafono ua telē ai le eseese o faasalaga a le lē resitara ma le lē palota.

O agavaa e mafai ai e se tagata ona resitara e avea ma Tagata Palota: (a) ia lua sefulu tasi (21) tausaga pe sili atu le matua; (e) o se tagāta nuu Samoa; (i) e tasi le Itumalo Palota e resitara ai; ma le (o) e resitara i le Itumalo Palota o lo'o nofo mau ai. O le agavaa o le nofomau o se tagata palota, e fuafua i le nofoaga o lo'o faamauina ai i le tusigaigoa i-vai palota ao lumanai le faiga palota tele, po'o se isi nofoaga ua faamaonia le nofomau ai e lē itiiti ifo i le ono (6) masina mai le taimi e resitara ai i le Lola Palota.

Peita'i, e i ai tuu saunoaga o le Tulafono e resitara ai se Tagata Palota i le Lola Palota a se Itumalo Palota e lē o nofomau ai, e faapenei; (a) se matai e fia resitara i le Itumalo Palota o lo'o matai ai; (e) se alo o se Sui Tauva e mana'o e resitara i le Itumalo Palota o lo'o avea ai se tasi o ona mātua ma Sui Tauva; ma le (i) le to'alua o se Sui Tauva, ua mana'o e resitara i le Itumalo Palota o lo'o avea ai lona to'alua ma Sui Tauva (Vaega 16 o le Tulafono o Faiga Palota, 2019). E i ai foi le faatagana e liliuina ai e se Tagata Palota lona resitara mai lona Itumalo i se isi Itumalo, ma o lea noataga e faatoa mafai ona suia pe a maea le sefulu (10) tausaga (Vaega 18 o le Tulafono o Faiga Palota, 2019).

O matafaioi tau Lola Palota e pei o le tu'ufaatasiga, siaki'ina ma le faamamāina, o le matafaioi lea a le Ofisa o le Komisi o Faigapalota. Peitai, e lē o mafai ona galulue faatasi Matāgaluega uma a le Mālo, e maua ai faamaumauga e lagolagoina ai galuega mo le saunia o Lola Palota. E ui foi ina telē le sao o le atunuu lautele i lenei galuega, ae tele ina faia pito tasi su'esu'ega e faapito mo Sui Tauva, ma atili ai ona nunumi faamaumauga e pei o suafa, aso fanau, ma nofo mau o Tagata Palota. E manaomia se faiga e mafai ai ona galulue faatasi Matagaluega a le Malo ma tagata lautele, e lagolagoina ai fuafuaga ma matāfaioi a le Ofisa o le Komisi o Faigapalota mo le tapenaga o Lola Palota 2026.

5.1.1.1 Lu'itau

- a) E 123,571 Tagata Palota sa resitara i Lola Palota mo Faigā Palota i le 2021; e 78% po’o le 98,860 Tagata Palota sa faatino palota, ae 22% po’o le 26,711 e lē i palota. Peita’i, e leai se tasi o Tagata Palota e lē i palota sa molia, pe faasala e tusa ai ma aiaiga o le Tulafono. E faapea foi tagata palota sa tataua ona resitara ae lē i faia ni moliaga ma ni faasalaga i lalo o le tulafono. E leai ni mafuaaga tataua na tuuina mai e le Ofisa o le Komisi o Faiga Palota, mo le lē faataunuuna o ia vaega o le Tulafono. I le molimau a le Ofisa o Faigapalota, e ui ina faamalasia le palota o tagata e tataua ona palota, ae matauina le leai o se eseese tele ma isi faiga palota ua tuanai. E lalolagoina e le Ofisa o le Komisi o Faiga Palota, le tu’ufaitalia o le faia o palota ona o le faigata ona faamaonia ma molia tagata e lē i palota. Silasila i le fautuaga lona 2 a le Ofisa o le Komesina o Faiga Palota i lana Lipoti o Faiga Palota 2021 i le Palemene ua fautuaina ai faapea *“Aveese le fa’amalasia o palota. E faigata ona taumafai e iloilo ma saili tagata resitala uma e le’i palota. E le’i tele foi se aafiaga na iai i le aofaiga o tagata na palota”*.
- e) O le tele o molimau sa faamauina e le Komisi, sa lagolagoina le faamalasia o le Tulafono e palota le tagata palota i lona Itumalo Palota o lo’o nofomau ai. E leai ni mafuaaga talafeagai sa molimauina e lagolago ai tuusaunoaga o le Tulafono, e mafai ai e se Tagata Palota ona resitara i se Itumalo Palota e lē nofomau ai. E leai foi ni molimau talafeagai sa faamauina e le Komisi e lagolago ai e liliu ai le resitara o se Tagata Palota mai se tasi Itumalo Palota i se isi Itumalo, e lē o nofomau ai. E foliga mai e feteena’i tuusaunoga ma le faaliliuna o le resitara o Tagata Palota, ma agavaa o Tagata Palota e resitara i Itumalo Palota e nofomau ai;
- i) E tele foi isi molimau sa faamauina e le Komisi, i le anoanoa’i o faafitauli o Lola Palota. Sa fautuaina le toe: (a) faamamā atoa o Lola Palota; (e) siaki uma faamaumauga e pei o ē ua maliliu; (i) tagata ua nofo mau i atunuu mamao; ma (o) faamamalu le resitara o Tagata Palota i Itumalo Palota o nofo mau ai. Sa maitauina i nisi Itumalo Palota, ua toatele le lisi o Tagata Palota nai lo le faitau aofa’i o tagata o alaala i le Itumalo; e atagia mai ai le toatele o Tagata Palota e lē resitara sa’o i Itumalo Palota e nofo mau ai; ma
- o) Sa molimauina e sui o le Ofisa o le Komisi o Faigāpalota, ma faamaonia e le Komisi, le tele o faaletonu i fesoota’iga a le Ofisa, ma Matagaluega a le Malo o lo’o tausia faamaumauga ma faamatalaga e manaomia mo le tapenaga o Lola Palota. O nisi o faafitauli o le fe’ese’esea’i o Tulafono, ae foliga mai e māfuli le faalētonu i le faigatā i aufaigaluega ona fetufaa’i faamatalaga i le va o le Ofisa o le Komesina o Faigāpalota ma Matagaluega ta’itasi.

5.1.1.2 Fautuaga

- a) Teuteu le Vaega 13 o le Tulafono Faiga Palota (2019) ina ia soloia le faasalaga mo le lē resitara e lua sefulu (20) lunita po’o le \$2,000 ae suia i le tasi (1) lunita pe \$100;
- e) Soloia le Vaega 63 o le Tulafono Faiga Palota (2019) i le faamalasia o le faia o palota
- i) Soloia o le Vaega 16 o le Tulafono Faiga Palota (2019) e uiga i tuusaunoaga e resitara ai se Tagata Palota i le Lola Palota a se Itumalo Palota e lē nofomau ai, e faapenei:
- Matai e resitara i le Lola Palota a le Itumalo Palota o lo’o suafa matai ai;
 - Fanau e resitara i Lola Palota a le Itumalo Palota o avea ai se tasi o ona mātua ma Sui Tauva; ma
 - To’alua o se Siu Tauva e resitara i le Lola Palota a le Itumalo Palota ua avea lona toalua ma Sui Tauva.
- o) Soloia o le Vaega 18 mo le faaliliuna o le resitara o se Tagata Palota mai le Lola Palota a lona Itumalo i se tasi Itumalo Palota, ae lē o nofomau ai;

- u) Fausia se auivi mo le tapenaga ma le siakiina o Lola Palota, e galulue faatasi ai Matagaluega a le Mālo ma le atunuu lautele, e lagolagoina le Ofisa o le Komisi o Faigāpalota e saunia ma tu’ufaatasia Lola Palota; ma

5.1.1.3 PUSA – ATA FAATAATIA: Itutino e aofia i le tapenaga o le Lola Palota

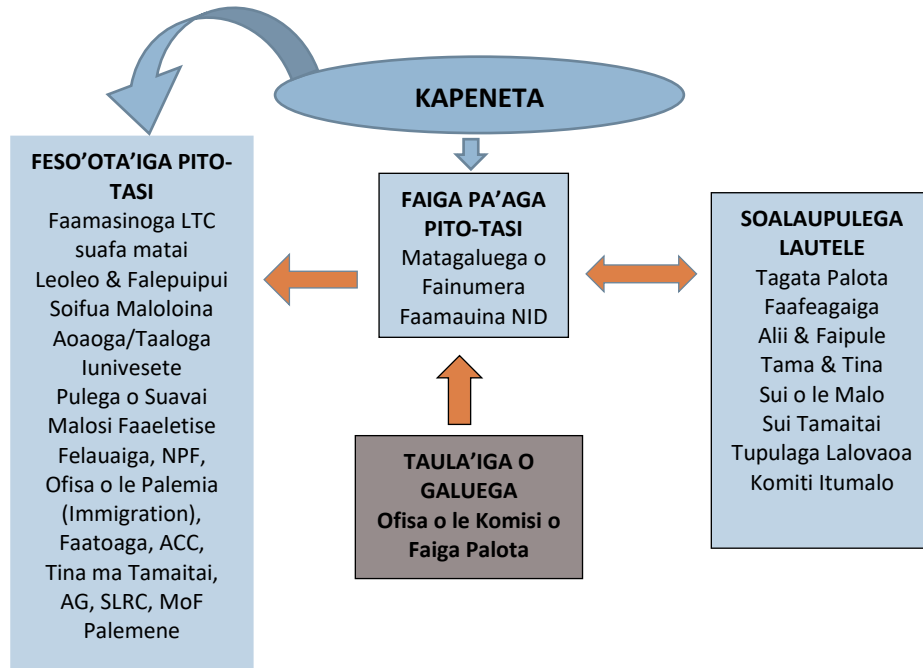

- i) Faamamalu faale-tulafono feso’ota’iga i le va o Matagaluega a le Mālo, Ofisa o le Komisi o Faigāpalota ma Komiti Itumalo mo le tapenaga o Lola Palota; ma aloa’ia le sao o Tagata Palota lautele e siaki ma faamaonia faamaumauga/faamatalaga o Lola Palota, Silasila i le Ata i luga ane.

- ii) E 5 vaega o le Ata o Tapenaga o Lola Palota:

- Vaega 1 Ofisa o le Komisi o Faigapalota e fuafua, ta’ita’i ma faatino ai galuega;
- Vaega 2 Matagaluega o Fainumera Faamauina e Faigā Pā’aga Pito-Tasi (one-way partnership) ma le Ofisa o le Komisi o Faigapalota, e tuuina mai faamaumauga o Tusiga igoa, faamaumauga o ē fananau ma maliliu, ma isi tala’aga o tagata lautele, nuu ma itumalo;
- Vaega 3 Isi Matāgaluega faitaulia a le Mālo, e maua ai faamaumauga faapitoa mo itutino ese’ese o le atunuu e mana’omia e le Ofisa o le Komisi o Faigapalota i se tulaga o Feso’ota’iga Pito-Tasi (one-way communication);
- Vaega 4 Soalaupulega Lautele (community collaboration) – siaki mulimuli o Lola Palota i le va o le Ofisa o le Komisi o Faigapalota ma Tagata Palota e faamaonia faamaumauga o Lola Palota; ma
- Vaega 5 O le Pule Faatonu a le Kapeneta e faalavefau i le to’a o le galulue faatasi i le va o Itutino a le Malo.

5.2. Sui Faipule Tamaitai

5.2.1. Tulaga i le Taimi Nei

Mai le 1962 i le 2011, sa agavaa tutusa alii ma tamaitai o ni Sui Tauva mo le Palemene. Peita'i o lo'o faaalai manino atu i le Pusa o Faamatalaga 2 i lalo ifo le tulaga o Sui Faipule Tamaitai sa pale mai i Paeaiiga ese'ese.

5.2.1.1 Pusa o Faamatalaga 2: Sui Faipule Tamaitai na pale mai i Paeaiiga eseese

Paeaiiga/Tausaga	Itumalo Faa-palota	Aofai	Suafa	Faamatalaga
1-3 1960-1969	-	-		Leai se Sui Faipule Tamaitai na tulai mai i Uluai Paeaiiga e 3 muamua
4 1970-1973	Palauli Sisifo	1	Taulapapa Faimaala Vaovasamanaia	
5 1973-1976	Aana Alofi No. 1 Lotofaga	2	(i) Leaupepe Faimaala Vaovasamanaia (ii) Laulu Fetauimalemau Mataafa	
6 1976-1979	Faasaleleaga No.4 Individual Voters	2	(i) liga Suafole (ii) Annandale Sina Hope Nelson	
7 1979-1982	Lotofaga	1	(i) Laulu Fetauimalemau Mataafa	
8 1982- 1985	Aana Alofi No.1	1	(i) Matatumua Maimoaga	
9 1985-1988	Lotofaga Aana Alofi No. 1	2	(i) Hon. Fiame Naomi Mataafa (ii) Aiono Fanaafi	
10 1988-1991	Lotofaga	1	(i) Hon. Fiame Naomi Mataafa	Tausaga na faia ai le Pelepesite ma suia ai i le 5 tausaga Paeaiiga Faale-Palemene ma talia ai le palota le 21 tausaga.
11 1991-1996	Lotofaga Aana Alofi No. 1	2	(i) Hon. Fiame Naomi Mataafa (ii) Matatumua Maimoaga	Tausaga muamua lea o le ulua'i Paeaiiga e 5 tausaga.
12 1996-2001	Lotofaga Aana Alofi No. 1 Gagaemauga No. 1	3	(i) Hon. Fiame Naomi Mataafa (ii) Maiava Visekota (iii) Tuala Falenaoti Tiresa	
13 2001-2006	Lotofaga Gagaifomauga No.2 Aana Alofi No.2	3	(i) Hon. Fiame Naomi Mataafa (ii) Hon. Safuneituuga Neri Paaga (iii) Fagafagamanualii Theresa McCarthy	
14 2006-2011	Lotofaga Gagaifomauga No. 2 Falealili Faasaleleaga No.1	4	(i) Hon. Fiame Naomi Mataafa (ii) Hon. Safuneituuga Neri Paaga (iii) Fuimaono Na'oi'a Te'i (iv) Hon. Gatoloaifaana Amataga Gidlow	
15 2011-2016	Lotofaga Gagaifomauga No.1	2	(i) Hon. Fiame Naomi Mataafa (ii) Hon. Faimalotoa Kika Stowers Ah Kau	
16 2016-2021	Lotofaga Faasaleleaga No. 1 Gagaifomauga No. 1 Gagaifomauga No3 Alataua i Sisifo	5	(i) Hon. Fiame Naomi Mataafa (ii) Hon. Gatoloaifaana Amataga Gidlow (iii) Hon. Faimalotoa Kika Stowers Ah Kau (iv) Faaulusau Rosa Duffy-Stowers (v) Aliimalemanu M Alofa Salima Tuau	O le Paeaiiga leni na amata ai ona faaoga le 10% mo Sui Faipule Tamaitai, lea sa pale mai ai le Sui o Gagaifomauga No.3
17 2021-2026	Lotofaga Gagaifomauga No.1 Palauli No. 1 Fasaleleaga No. 1	7	(i) Hon. Fiame Naomi Mataafa (ii) Hon. Faimalotoa Kika Stowers Ah Kau (iii) Hon. Mulipola Anarosa Ale Moloo (iv) Hon. Matamua Seumanu Vasati Sili Pulufana	<ul style="list-style-type: none"> • O le Sui Faipule Tamaitai o le Itumalo o Falealupo na toe faamavae ae lei faatautoina; • O Sui Faipule Tamaitai o Alataua-i-Sisifo ma Aleipata Itupa-i-Lalo, sa tofia mai le 10% ina ua maea

	Alataua I Sisisfo Aleipata Itupa i Lalo Anoamaa 2		(v) Aliimalemanu M Alofa Salima Tuuau (vi) Faagasealii Sapoia Feagiai (vii) Toomata Norah Leota	faamasinoga. • O le Sui Faipule Tamaitai o Anoamaa 2 sa tofia e le Faamasinoga e sui tulaga i le Sui Faipule Tamaitai o Falealupo ua faamavae, na toe faaleaogaina e le Faamasinoga o Talosaga.
--	---	--	--	---

Ina ia faatupulaia le aofai o Sui Faipule Tamaitai o le Palemene, sa silasila mamao le Malo i le sao o tamaitai i tulaga o Upufai o Samoa faapea Upufai Faa-va-o-Malo i le lalolagi atoa, lea na amanaia ai e Samoa le faamaite a Malo Afaatasi (UN)¹². O lea, sa a'e ai se tofia i le tatou Malo, e fai ni suiga mo taunuuga lelei (affirmative action), e fofo ai lea faafitauli. O le faatinoga i Samoa, sa faatulafonoina ai le 10% o nofoa o le Palemene mo Sui Faipule Tamaitai¹³. O le Vaega 44 o lea teuteuga, sa faatulaga aloaia mai ai le lima (5) o Sui Faipule Tamaitai.

I le maea ai o Faiga Palota 2021, sa pale mai Sui Faipule Tamaitai e toa lima (5); e tasi (1) le Sui e leai se palota ae toa fa (4) Sui sa manumalo mai i le palota tutusa o Alii ma Tamaitai. Peita'i sa toe fautuaina e le Komesina o Faiga Palota, e manaomia le faaopoopo o se Sui Faipule Tamaitai e toa tasi (1) ma amata finauina ai loa lenei mataupu i le Faamasinoga Maua-luga. Na faamavae le isi Sui Faipule Tamaitai e toatasi sa tulai mai i le Itumalo Palota o Falealupo, ma toe faaitiitia ai Sui Tamaitai i le toa fa (4).

I le maea ai ona sailiili e le Faamasinoga Maua-luga ma le Faamasinoga o Talosaga lenei mataupu, mo se vaitaimi e po'o le tausaga ma le afa, na tuuina mai ai le faaiuga e tatau ona ono (6) Sui Faipule Tamaitai, ma talia ai loa Sui Faipule Tamaitai mai Itumalo o Aleipata Itupa-i-Lalo ma Alataua-i-Sisisfo. Mulimuli ane, ua toe faia e le Faamasinoga Maua-luga le isi faaiuga e tofia ai se isi Sui Faipule Tamaitai e sui tulaga i le Faipule Tamaitai o Falealupo sa faamavae. O lea faaiuga sa faaopoopo ai le Sui Faipule Tamaitai o Anoamaa 1 ma o'o ai i le fitu (7) le numera o Sui Faipule Tamaitai o le Maota. Mulimuli ane, sa toe faaleaogaina e le Faamasinoga o Talosaga lea faaiuga ma toe foi ai i le ono (6) Sui Faipule Tamaitai o le Maota.

I suesuga ma faatalanoaga a le Komisi ma le mamalu o le atunuu, sa faamauina lagona ma manatu e faasino i Sui Faipule Tamaitai e faapea:

- a) E lagolagoina malosi e le toatele le faaopoopoina o Sui Faipule Tamaitai i le Maota, a'e 'aua nei faapaseneina tina ma tamaitai o le atunuu. Ua ulagia ma faaoga upu le talafeagai i nai Sui Faipule Tamaitai, ma ua mamāsagia le ituvai o tina ma tamaitai, ona o le 10%;
- e) E le lagolagoina le metotia (10%) sa faaogaina i le Faiga Palota 2021, ona ua lua ai Sui Faipule o Itumalo Palota e laiti le faitau aofa'i o tagata. Ua manatu nisi o Itumalo, o Sui Faipule Tamaitai ua ulufale i le Palemene e tauala atu i le 10%, e le'i filifilia e o latou Itumalo, ma ua faaluafesasi ai le faaaloalo e tatau ona ave na'o le Sui Faipule na latou filifilia;
- i) Ave ese le 10%, ae toe tauva tutusa tamaitai ma alii e pei ona sau ai;
- o) Ave ese le 10%, ae faaoga se numera maoti (absolute number); e tapu ai le femoumoua'i o le faatinoga o faaiuga i le taimi ua faitauina ma faamautu ai fainumera o palota; ma
- u) Faaogā pea le 10%, ae mulimulita'i i le faaiuga a le Faamasinoga o Talosaga Toe Iloilo, o lo'o faamautu mai ai le aofaiga, ono (6) o se fainumera atoa;

¹² Feagaiga Faavaomalo mo le Tafieseaa o Faiga faailoga tagata faasaga i Tina ma Tamaitai (CEDAW) sainia e Samoa i le 1992

¹³ Teuteuga o le Faavae 2013

Talu ai ona o le tele o finagalo o le atunuu i lenei mataupu, sa valaauna ai e le Komisi nisi e i ai tomai faapitoa faa-Matematika, ina ia fesoasoani mai i se auala faigofie ma talafeuga e faamanino ai le faaaogaina o le 10%. Ua faamalieina le Komisi i faamalamalamaga sa tuuina mai mo le faaaogaina o lenei metotia e pei ona folasia atu i lalo, ma ua tuuina atu ai faa-fautuaga mo le faaaogaina i isi Faiga Palota o lumanai.

E tusa ai ma le faamalamalamaga na tuuina mai, o le vaivaiga o le metotia sa faaaogaina muamua, e laititi le avanoa e filifilia ai se tamaitai e toatele ni sui tauva mai le Itumalo o lo'o tauva ai. O le aotelega o le Metotia fou, e faalagolago le filifilia o se Sui Tamaitai i le tele o palota a le sa manumalo. O lona uiga e tatau ona faaopopo faatasi palota a le na manumalo ma le Sui Faipule Tamaitai, ina ia maua ai le pasene e faatusatusa ma Sui Tamaitai i isi Itumalo. O se auala lea, e avanoa tutusa ai Sui Tamaitai uma mo nofoa manaomia e auala mai le 10%. **Pepa Faapipii 1.**

E le o i ai i le taimi nei se faamamafa a Vaega faaupufai e unaia ai Sui Tauva Tamaitai mo Faiga Palota. E tele mafuaaga e mafua ai ona maualalo le aofa'i o tina e tauva i Faiga Palota ae tatau ona amata mea mai Vaega Faaupufai, e una'ia tamaitai ina ia faaosofia ai so latou naunautaiga e tauva i le lumana'i, ma ua tuuina atu faa-fautuaga ina ia faamalosalia faatulafono.

E le o i ai foi se fofō mautinoa o le fesuisuia'i o le aofai o nofoa o le Palemene, ona o le faamalieina o le 10% mo Sui Faipule Tamaitai. A faamanuiaina foi se Tamaitai i lalo o lea 10%, ua ulagia, tauemua, ma māmāsagia ai le avea o tamaitai ma Sui Faipule o le Palemene. Pe lē ua talafeagai ona silasila e faaavanoa ni nofoa faapitoa se ono (6) mo Sui Faipule Tamaitai, e foia ai le fesuisuia o numera o nofoa o le Palemene.

5.2.2. Lu'itau

- a) O le faatinoga o le 10%, e fesuisuia'i ai le aofaiga o nofoa o le Palemene;
- e) O le faatinoga o le 10%, e fesiligia po'o le a le metotia e talafeagai ma agavaa tutusa ai Sui Tauva;
- i) O le gagana o lo'o tapena ai tulafono, e eseese ai faauigana ma faaiuga e tulai mai i taimi ma'ale'ale, a'o faatino ma faamae'a faiga palota;
- o) E tele mafuaaga o lo'o faigata ai pea ona pale mai Sui Faipule Tamaitai i faiga palota o lo'o faatino nei; (i) e i ai Aiga ma Afioaga e le talia ai ona umia se suafa matai e Tamaitai, (ii) e i ai Nu'u ma Afioaga e le talia ai ona tauva Tamaitai i faiga palota, (iii) e toa tele foi Tamaitai e manatu e ave pea le faaaloalo i matai Alii e tauavea le Tofi Faipule: (Matai Sao o Aiga ma Faauluuluga o Nu'u), (iv) e toa tele foi o le atunuu, e manatu ua uma ona Tofi Samoa i tiute, matafaioi, ma faiga Nu'u a Matai, Tamaitai, ma le Au Tautua; (v) e i ai foi nisi Tina ma Tamaitai e manatu vaivai e tauva i faiga palota ona o le tulaga o le tamaoaiga ma isi mafuaaga tau i le tagata lava ia; (vi) e tele foi o tina e faamuamua le soifua manuia o le aiga ma fanau;
- u) E matauina le lē manino ma malamalama le mamalu o le atunuu i le Tulafono o Faiga Palota (2019) ae maise suiga na faatopelau ona toe faia.
- f) E faigatā lava ona ausia le siitia o le numera o Sui Faipule Tamaitai i le Palemene, pe afai e lē faamaite mea Vaega Faaupufai, ina ia una'i tina ma tamaitai o le atunuu, ina ia i ai so latou naunautaiga e tauva i Faiga Palota. A avea o se faamamafa a Vaega Faaupufai le auai o tina ma tamaitai e avea ma o latou Sui Tauva, e ono unaia ai ma lagona le mana'omia o lo latou sao i Upufai o le atunuu. E mafai ona faaoga se alafua e 1:5. O lona uiga, e tatau lava ona i ai se Sui Tauva Tamaitai, i le atoa ai o le fa (4) o alii. O lea tulaga e lagolagoina ai finagalo faalia o le mamalu o le atunuu, ina ia tauva tutusa alii ma tamaitai i faiga palota, e aunoa ma le manaomia o se 10%, ma lē femoumouai ai le aofai o Sui o le Palemene; ma
- g) Ina ia tapu le femoumouai o le aofai o Sui o le Palemene i le 51 ona o le faamalieina o le 10% mo Sui Faipule Tamaitai, e tatau ona i ai se isi alafua e silasila mamao i ai le Malo mo le lumanai. Ia faavaeina ni nofoa faapitoa se ono (6) mo Sui Faipule Tamaitai ma faataoto ni o latou Itulagi Faa-Palota, ae

faaavanoa nofoa e fa sefulu lima (45) mo Itumalo Palota. Silasila i le Vaega 5.3 o lenei Ripoti. E agavaa foi tamaitai e tauvā i nofoa e fa sefulu lima (45) o Itumalo Faa-Palota Lautele.

5.2.3. Fautuaga

Filifiliga Muamua (Option 1)

- a) la faaoga le fuainumera ma'oti, e ono (6) pei ona i ai le faaiuga a le Faamasinoga Talosaga Toe Iloilo¹⁴ mo le faatinoga o le 10%; ia faaoga fo'i ma le metotia fou e saili ai Sui Faipule Tamaitai ona e faigofie ona pale mai se Sui Faipule Tamaitai mai Itumalo Palota e laiti le faitau aofai o tagata palota;
- e) la teuteuina le Vaega 44 o le Tulafono Faavae e faamamalu ai le Metotia fou, faapea le aofaiga fou e ono (6) e pei ona faamaonia e le Faamasinoga o Talosaga Toe Iloilo; ma nisi teuteuga talafeagai.
- i) la iloilo ma faalelei atili le aoaoina o e e gafa ma le tusitusia o tulafono ina ia manino ma faigofie ona faauiga;

Filifiliga Lua (Option 2)

- a) la faamamalu faatulafono le filifilia o Sui Tauva Tamaitai e Vaega Faaupufai i se fua e 1:5; po'o leā lava le aofaiga o Sui Tauva a se Vaega Faaupufai, ia i ai se tamaitai pea atoa se toa fa (4) o alii; ma

Filifiliga Tolu (Option 3)

- a) Faamautu nofoa faapitoa e ono (6) o Sui Faipule Tamaitai i totonu o le Palemene i so'o se Paeaiga. O ia tamaitai e tofia faa Sui Faipule Tamaitai o Itulagi, ae le o Sui o Itumalo. O le faatinoga e lua palota: (i) Sui o le Itumalo Palota, (ii) Sui Faipule Tamaitai Itulagi. **(Silasila Pusa o Faamatalaga 8).**

5.3. Itumalo Faale-Aganuu ma Itumalo Faa-Palota

5.3.1 Tulaga i le Taimi Nei

O le Vaega lima (5) o le Tulafono Faavae o Samoa 1960, o lo'o aiaia ai le Palemene. Mai le 1963 i le 2019 e fa (4) teuteuga o le Tulafono Faavae o Samoa e suia ai numera o Faipule o le Palemene:

- (a) 1963 na suia ai le aofai o Faipule mai le fa sefululima (45) i le fa sefulufitu (47);
- (e) 1991 na sii ai mai le fa sefulufitu (47) i le fa sefuluiva (49);
- (i) 2013 ia faamalieina le 10 pasene mo Sui Faipule Tamaitai; ma le
- (o) 2019 sii mai le fa sefuluiva (49) i le lima sefulutasi (51) o i ai nei.

O le Tulafono o Itumalo Palota 2019, na suia ai le faatulagana o Itumalo e faatino ai le Faiga Palota 2021, mai Itumalo Faa-alaalafaga/Faa-le-aganuu, i Itumalo Palota. Sa faapea foi ona soloia ai ma nofoa e lua (2) mo nofoaga tutaulaga i totonu o Faleata ma Vaimauga, e le aofia i faiganuu a nuu mavae a ia Itumalo. I lalo o lenei faatulagaga fou, e lua sefulu (20) nofoa o le Palemene mo Savaii, ae tolu sefulu tasi (31) mo Upolu, ona lima sefulu tasi (51) ai lea o Itumalo Palota, e ese mai sui e faaatoa ai le 10% mo le faatoateleina o Sui Faipule Tamaitai i totonu o le Palemene, pe afai e le atoa le 10% i le mae'a ai o le Faiga Palota tele. O lona uiga, e ono sili atu ma le lima sefulu tasi (51) nofoa o le Palemene, e pei o le lima sefulu tolu (53) ua i ai nei.

¹⁴ *Aliimalemanu Alofa Tu'uau et al vs Toomato Nora Leota; FAST Incorporated; Lolomatauama Eseta Mataituli; Electoral Commissioner & Attorney General of Samoa (CA 8th and 14th Nov 2022).*

O le Tusiga Igoa 2021 na faamauina ai e 205,557 le faitau aofa'i o le atunuu. E 45,175 po'o le 22% e alaala i Savaii, ae 160,382 po'o le 78% e alaala i Upolu. O le vaeveaga o nofoa o le Palemene o lo'o i ai nei, e lua sefulu (20) po'o le 39% o nofoa o Savaii, ae tolu sefulu tasi (31) po'o le 61% o Upolu.

I soalaupulega ma le atunuu, sa matuā tele faitioga sa tuuina mai i le pulepuletutū o le vaeveaina o Itumalo o le atunuu, e aunoa ma se tapa o ni finagalo o tagata lautele. O se faaiuga sa faia pito tasi na'o le Malo, ma aveesea ai le nofoa o se tasi o Pule Ono o Salafai mai totonu o le Palemene. Toatele sa faaleo mai finagalo ina ia toe faafo'i Faiga Palota i Itumalo Faaleaganuu sa i ai muamua.

O lo'o aiaia i le Vaega 3 o le Tulafono mo Itumalo Palota le tofia e le Ao o le Malo e ala i se fautuaga a le Kapeneta, o se Komiti mo le Iloiloina o Tuoai o Itumalo Palota pe a manaomia. Sa faataunuu pea su'esu'ega a le Komisi i lenei mataupu, ona o lo'o i totonu o le Faavaa o ana Galuega.

5.3.2 Lu'itau

- a) Ua a'afia tuoai o Itumalo faa-le-aganuu i le faatulagaga fou, ma o nisi o afioaga e pei o Leauvaa ma Salamumu ua matuā vavae ese mai o latou Itumalo mavae, ae faaofi atu i totonu o nisi o Itumalo i Upolu;
- e) E le'i mulimulitai le faatulagaga o Itumalo uma i le agaga na fai ai suiga ina ia latalata i le tutusa le aofai o tagata i itumalo uma, ma o lo'o atagia i le toatele na'uā o tagata i nisi itumalo (Ft: Faleata 1 = 12,740 tagata), faatusatusa i nisi Itumalo e na'o le 1,000 ma ona tupu tagata o i ai. O lo'o faapea foi ona tele na'uā nuu i nisi Itumalo (Ft: Vaimauga 4 = 26 nuu) faatusatusa i isi itumalo e na'o le tasi pe lua afioaga o i ai. A faatulaga sa'o le faitau aofai o Faipule e fua i le faitau aofai o tagata o le atunuu, e tatau ona sefulu tasi (11) nofoa mo Savaii, ae fa sefulu (40) mo Upolu;
- i) Ua soloia nofoa mo nofoaga tutaalaga, ae le suia Agavaa mo Sui Tauva, ina ia agavaa foi i latou nei e tauva i totonu o Itumalo ua palota ai nei, pe afai ua faamalasia e le Tulafono tagata e palota i Itumalo o lo'o aumau ai;
- o) E leai se fuainumera mautinoa o nofoa o le Palemene i so'o se taimi e faatino ai palota, ona e ono sui e le 10% mo Sui Faipule Tamaitai le aofai o nofoa i so'o se paeaiga;
- u) A faatino polokalame atina'e e pei o le ta'i miliona talā o loo faasafua nei mo Itumalo Faapalota, ona le tutusa lea o le manuia ma avanoa mo i latou i totonu o Itumalo e maua luga le faitau aofai o tagata, faatusatusa i Itumalo e toaitiiti le faitau aofai; ma
- f) E le taumateina ua matuā aafia faatulagaga faa-le-aganuu i le faamalieina o manaoga faa-palota, ma ua tatau ona silasila i se auala e faatumau ai le faamalumu o le aganuu, i upufai o le atunuu.

5.3.3 Su'esu'ega

Sa su'esu'e atili le Komisi i nisi o lu'itau, ma tuuina atu ai i lalo se ata faatusatusa ma nisi o atunuu o le Pasefika tu lalata mai i Samoa:

5.3.3.1 Pusa o Faamatalaga 3: Faatusatusaga o Tamaoaiga, Faitau Aofai o Tagata, Nofoa i Palemene ma le aofaiga o tagata i Itumalo Palota

Atunuu	Faitau Aofai o Tagata	Fua o le Tamaoaiga (GDP)*	Aofai o Nofoa o le Palemene	Faitau Aofai o Tagata i le Itumalo Palota
Papua Niu Kini	9,337,272 ¹⁵ 16	26,594m	118	79,129

¹⁵ Faitauga lē aloaia e 11,000,000 tagata

Niu Sila	5,124,100	246,974m	120	42,701
Fiti	902, 899	4,296m	55	16,416
Solomona	725,767	1,645m	50	14,515
Vanuatu	323,712	984m	52	6,225
Samoa	205,557	844m	51, 53 taimi nei	4,031, 3,878 taimi nei

*Fua o le Tamaoaiga o lo’o faaaogaina le Tupe Amerika.

O lo’o manino i le ata i luga le toatele nau’ā o Faipule o le Palemene o Samoa pe ‘ā fua i le faitau aofai o ona tagata ae maise o lona tamaoaiga, faatusatusa i isi atunuu tau lalata mai o le Pasefika. E tāua le silasila mamao o le Malo ina ia taofiofi le soona toatele o nofoa o le Palemene, e fua i le gafatia e le tamaoaiga o le atunuu.

Ua faataoto atu i lalo le ata faataitai o le aofai o tagata i Itumalo Palota taitasi, i lalo o aofaiga eseese o nofoa o le Palemene e ono i ai, e faaaogaina ai le faitau aofai o tagata e 205,557 i le Tusiga Igoa 2021.

5.3.3.2 Pusa o Faamatalaga 4: Aofai o Nofoa e ono i ai o le Palemene, ma le aofai o tagata I le Itumalo Palota

Aofai o Nofoa o le Palemene	51	49	47	45
Aofai o Tagata i le Itumalo Palota	4,031	4,195	4,374	4,568

O lo’o manino i le Pusa o Faamatalaga 4 i luga, e tusa lava pe toe foi le aofai o nofoa o le Palemene i le 45 sa i ai i le 60 tausaga talu ai, e le oo lava i se lima afe (5,000) tagata i le Itumalo Palota e tasi. A faatusatusa i le faitau aofai o tagata i Itumalo Palota o atunuu e malolosi atu lo latou tamaoaiga nai lo Samoa, e pei ona faalia i le Pusa o Faamatalaga 3 i luga, o lo’o atagia ai le maualalo tele o le numera o tagata i totonu o a tatou Itumalo Palota.

5.3.4 Fautuaga

E tolu (3) Filifiliga (Options) ua faataoto atu mo se finagalo o le Kapeneta, e pei ona folasia atu i lalo:

Filifiliga Muamua (Option 1)

- a) Faatumauina le faatulagaga o i ai nei e 20 nofoa mo Savaii ae 31 mo Upolu, faaopoopo i ai ma nofoa fou e tolu (3) mo faoāaai tutaulaga.
- e) la faaopoo ni nofoa fou se tolu (3) mo faoaa’ai tutaulaga; e lua (2) mo Faleata a’e tasi (1) mo Vaimauga.
- i) la faaaogaina le Metotia Fou e pei ona fautuaina i le Vaega 5.2 i luga ma le Pepa Faapipii 1, mo le filifilia o Sui Faipule Tamaitai i lalo o le 10% ;

Filifiliga Lua (Option 2)



- a) la faaaogaina pea Itumalo Palota mo le filifilia o Sui o le Palemene e pei ona faia i le taimi nei, ae tataua ona toe fetuunai nuu ma afioaga ina ia tali tutusa le faitau aofai o tagata i totonu o Itumalo uma;
- e) la faaititia nofoa o Savaii o i ai nei i le lua (2), ma afioaga i tua o Upolu i le tasi (1), e fua i le faitau aofai o tagata;
- i) la faaopoopo ni nofoa se lua (2) mo Faleata, ma se tasi (1) mo Vaimauga, ona ua toatele le mamalu o le atunuu mai Savaii ma afioaga i tua o Upolu ua aumau ai;
- o) E tumau le 51 o Nofoa e ui ina faaopoopo nofoa fou e tolu mo faoāaai
- u) la faaaogā le Metotia fou e saili ai Sui Faipule Tamaitai e agavaa i le 10%, pe afai e manaomia.
- f) Afai e talia lenei Filifiliga (Option 2), e manaomia le toe faasa’oina o Lola Palota mo Itumalo Palota uma.

5.3.4.1 Pusa o Faamatalaga 5: Tuufaatasiga o le toe fetuunaiga o le Atunuu i Itumalo Palota e 51 (Filifiliga 2 – Option 2)

Upolu:

Tulaga o iai nei					Toe Fetuunaiga				
	Itumalo Palota	Nuu	Faitau Aofai	Tagata Palota		Itumalo Palota	Nuu	Faitau Aofai	Tagata Palota
1	Vaimauga 1	5	8,653	4,349	1	Vaimauga 1	3	5,946	3,206
2	Vaimauga 2	10	5,699	2,993	2	Vaimauga 2	8	6,464	4,698
3	Vaimauga 3	24	10,510	4,568	3	Vaimauga 3	12	6,371	1,869
4	Vaimauga 4	26	6,014	3,143	4	Vaimauga 4	23	6,542	2,628
5	Vaimauga 5	-			5	Vaimauga 5	16	6,202	2,592
6	Faleata 1	13	12,740	5,029	6	Faleata 1	4	6,671	2,761
7	Faleata 2	13	11,043	4,567	7	Faleata 2	9	6,495	2,313
8	Faleata 3	3	8,132	3,121	8	Faleata 3	6	6,346	6,131
9	Faleata 4	4	4,190	2,169	9	Faleata 4	6	6,383	2,757
10	Faleata 5	-			10	Faleata 5	2	6,338	824
11	Faleata 6	-			11	Faleata 6	6	6,337	540
12	Sagaga 1	4	7,975	2,357	12	Sagaga 1	3	6,582	2,294
13	Sagaga 2	3	6,496	3,579	13	Sagaga 2	3	6,528	3,579
14	Sagaga 3	3	5,956	2,945	14	Sagaga 3	4	6,528	2,171
15	Sagaga 4	9	6,032	3,254	15	Sagaga 4	9	6,109	3,254
16	Alofi o Aana 1	1	4,342	2,558	16	Alofi o Aana 1	1	4,431	2,558
17	Alofi o Aana 2	2	2,363	1,745	17	Alofi o Aana 2	3	4,595	3,074
18	Alofi o Aana 3	2	3,479	2,230	18	Alofi o Aana 3	4	4,550	2,495
19	Alofi o Aana 4	7	5,583	2,778	19	Alofi o Aana 4	10	4,466	2,034
20	Aiga i le Tai	17	5,272	3,884	20	Aiga i le Tai	11	3,777	3,043
21	Falelatai & Samatau	9	3,086	2,871	21	Falelatai & Samatau	9	3,256	2,871
22	Lefaga & Faleaseela	9	4,069	3,720	22	Lefaga & Faleaseela	7	3,982	3,673
23	Safata 1	7	4,002	3,217	23	Safata 1	7	4,099	3,217
24	Safata 2	6	3,164	2,570	24	Safata 2	6	3,211	2,570
25	Siumu	3	2,446	2,183	25	Siumu	3	2,551	2,183
26	Falealili 1	10	3,525	3,089	26	Falealili 1	7	2,673	2,177
27	Falealili 2	5	1,333	1,836	27	Falealili 2	9	2,740	3,033
28	Lotofaga	3	1,882	1,187	28	Lotofaga & Lepa	8	2,940	2,125
29	Lepa	6	1,378	938	-	Lepa			
30	Aleipata Itupa i Luga	3	1,290	1,933	29	Aleipata 1	7	2,877	2,700
31	Aleipata Itupa i Lalo	10	4,220	2,274	30	Aleipata 2	6	2,887	2,007
32	Vaa o Fonoti	9	1,295	1,669	31	Vaa o Fonoti	13	2,547	2,260
33	Anoamaa 1	7	4,668	3,194	32	Anoamaa 1	7	4,618	3,127
34	Anoamaa 2	8	4,988	3,059	33	Anoamaa 2	7	4,327	2,580

Faasinoga:

 maualalo tele le aofai o le au palota  maualuga tele le aofai o le au palota  Itumalo Palota Fou

5.3.4.2 Pusa o Faamatalaga 6: Tuufaatasiga o le toe fetuunaiga o le Atunuu i Itumalo Palota e 51

Savaii:

Tulaga o iai nei					Toe Fetuunaiga				
------------------	--	--	--	--	----------------	--	--	--	--

	Itumalo Palota	Nuu	Faitau Aofai	Tagata Palota		Itumalo Palota	Nuu	Faitau Aofai	Tgt Palota
1	Faasaleleaga 1	10	3,662	2,440	1	Faasaleleaga 1	9	3,321	2,020
2	Faasaleleaga 2	10	3,366	2,298	2	Faasaleleaga 2	8	3,369	2,215
3	Faasaleleaga 3	12	2,894	3,305	3	Faasaleleaga 3	11	2,940	2,711
4	Faasaleleaga 4	8	2,979	2,154	4	Faasaleleaga 4	9	2,793	2,244
5	Faasaleleaga 5	3	1,559	1,621	5	Faasaleleaga 5	4	2,408	2,207
6	Gagaemauga 1	4	2,374	1,786	6	Gagaemauga 1	3	1,848	1,039
7	Gagaemauga 2	7	1,659	2,151	7	Gagaemauga 2	7	2,028	2,645
8	Gagaifomauga 1	2	1,374	1,490	8	Gagaifomauga 1	5	2,303	2,500
9	Gagaifomauga 2	8	1,915	2,030	9	Gagaifomauga 2	9	2,338	2,302
10	Gagaifomauga 3	4	1,441	1,394	-	Gagaifomauga 3			
11	Vaisigano 1	5	2,078	2,049	10	Vaisigano 1	6	2,515	2,414
12	Vaisigano 2	3	1,645	1,578	11	Vaisigano 2	4	2,125	1,898
13	Falealupo	3	1,095	1,346	12	Falealupo & Alatau i Sisifo	5	2,533	2,598
14	Alatau i Sisifo	3	1,866	1,572	-	Alatau i Sisifo			
15	Salega 1	5	2,104	1,668	13	Salega 1	5	2,139	1,668
16	Salega 2	3	1,397	1,164	14	Salega 2	5	2,434	1,803
17	Palauli 1	6	3,155	2,679	15	Palauli 1	4	2,462	2,067
18	Palauli 2	5	2,733	2,346	16	Palauli 2	4	2,740	2,001
19	Satupaitea	4	1,769	1,344	17	Satupaitea	5	2,278	1,764
20	Palauli 3	3	2,197	2,483	18	Palauli 3	4	2,601	2,828

O lo'o faapipii atu le auililiga o Itumalo Palota uma e lima sefulu tasi (51). **(Pepa Faapipii 2)**

O lo'o faapipii atu foi faafanua o Itumalo Palota e lima sefulu tasi (51) **(Pepa Faapipii 3)**

Filifiliga Tolu (Option 3)

- a) Ina ia gafatia taulima e le tamaoaiga o Samoa le faatupeina o lana Palemene, e tatau ona taofiofi le aofai o nofoa mai le so'ona toatele. Mo le agai atu i le lumanai, e fautuaina e silasila i le ono faaitiitia o nofoa o le Palemene i le fa sefulu lima (45);
- e) Ina ia taofia le fesuisuai o le aofai o nofoa o le Palemene e le 10% mo le faatoateleina o Faipule Tamaitai, ia faatulaga ni nofoa faapitoa se 6 mo Sui Faipule Tamaitai. A faaoga le lima sefulu tasi (51) o nofoa o i ai nei e fai ma tapulaa, o lona uiga, e ono (6) nofoa mo Faipule Tamaitai, ae fa sefulu lima (45) mo Itumalo Palota;
- i) Mo le agai i luma ae faatupulaia pea le numera o Sui Faipule Tamaitai e malo mai Faiga Palota pe 'a faamaite mea Vaega Faaupufai, e tatau lona ona faapafala nofoa faapitoa e ono mo Sui Faipule Tamaitai, ae faatumauina le aofaiga o nofoa o le Palemene i le fa sefulu lima (45); ma
- o) Ina ia maoti matafaioi a Faipule Tamaitai ma o gatasi ma isi faipule o le maota, e fautuaina le faatulaga o ni o latou Itulagi faa Sui Tamaitai o le Palemene; e lua (2) mo Savaii ae fa (4) mo Upolu, e fua foi ile faitau aofai o tagata; ma e palotaina mai foi i latou e Itumalo i totonu o o latou Itulagi e pei ona faatulaga atu i lalo ifo.

O le Pusa o Faamatalaga 7 i lalo ifo o lo'o i ai le vaevaeina o nofoa i Itumalo Palota e fasefulu lima (45); a'o Pusa o Faamatalaga 8 ma le 9 o lo'o faaalai ai le vaevaeina o Nofoa Faapitoa e ono (6) mo Faipule Tamaitai i Itulagi.

5.3.4.3 Pusa o Faamatalaga 7: Vaevaeina o le Atunuu i Itumalo Palota e Fasefulu Lima (45)

UPOLU				
	ITUMALO PALOTA	Aofai o Nuu	Aofai o Tagata	Aofai o le Au Palota
1	Vaimauga 1	3	5,946	3,206
2	Vaimauga 2	8	6,464	4,698
3	Vaimauga 3	12	6,371	1,869
4	Vaimauga 4	20	6,542	2,628
5	Vaimauga 5	16	6,202	2,259
6	Faleata 1	4	6,671	2,761
7	Faleata 2	9	6,495	2,313
8	Faleata 3	6	6,346	6,131
9	Faleata 4	6	6,383	2,757
10	Faleata 5	2	6,338	824
11	Faleata 6	6	6,337	540
12	Sagaga 1	3	6,582	2,294
13	Sagaga 2	3	6,528	3,579
14	Sagaga 3	4	6,528	2,171
15	Sagaga 4	9	6,109	3,254
16	Aana Alofi 1	1	4,431	2,558
17	Aana Alofi 2	3	4,595	3,074
18	Aana Alofi 3	4	4,550	2,495
19	Aana Alofi 4	10	4,466	2,034
20	Aiga i le Tai	11	3,777	3,043
21	Falelatai, Samatau & Faleaseela	10	4,186	3,685
22	Lefaga & Saanapu	8	4,424	3,958
23	Safata 1	8	4,688	3,517
24	Safata 2 & Siumu	6	3,801	3,354
25	Falealili	9	3,512	3,059
26	Salani & Lotofaga	9	3,381	3,054
27	Lepa & Aleipata 1	10	3,513	3,163
28	Aleipata 2	9	3,711	2,842
29	Vaa o Fonoti	14	3,240	2,935
30	Anoamaa 1	7	3,925	2,452
31	Anoamaa 2	6	4,324	2,580
	SAVAII			
1	Faasaleleaga 1	9	3,321	2,020
2	Faasaleleaga 2	9	3,369	2,216
3	Faasaleleaga 3	12	3,241	3,305
4	Faasaleleaga 4	9	3,273	2,236
5	Faasaleleaga 3 & Lealatele	6	3,313	2,557
6	Itu o Tane 1	11	2,819	3,360
7	Itu o Tane 2	8	2,964	3,161
8	Itu o Tane 3 & Asau	8	3,084	2,851
9	Vaisigano & Falealupo	7	3,246	3,516
10	Alataua i Sisifo & Samata	6	3,414	2,734
11	Salega	8	3,325	2,526
12	Palauli 1	4	3,204	2,687
13	Palauli 2 & Satupaitea	7	3,112	2,244
14	Palauli 3	6	3,490	3,502

O lo'o faapipii atu le auililiga o le vaevaeina o Itumalo Palota uma e fa sefulu lima (45). **(Pepe Faapipii 4)**

5.3.4.4 Pusa o Faamatalaga 8: Itulagi mo Sui Faipule Tamaitai e To'aono (6)

Savaii: E lua (2) nofoa faapitoa mo Sui Faipule Tamaitai

Itulagi 1		Itulagi 2	
Itumalo	Faitau Aofai	Itumalo	Faitau Aofai
Faasaleleaga 1, 2, 3, 4, & 5	14,831	Palauli 1	2,462
Palauli 3	2,601	Salega 1 & 2	4,573
Satupaitea	2,278	Alataua & Falealupo	2,533
Palauli 2	2,740	Vaisigano 1 & 2	4,640
		Gagaifomauga 1 & 2	4,641
		Gagaemauga 1 & 2	3,876
Aofai	22,450	Aofai	22,725

5.3.4.5 Pusa o Faamatalaga 9: Itulagi mo Sui Faipule Tamaitai e To'aono (6)

Upolu: E fa (4) nofoa faapitoa mo Sui Faipule Tamaitai

Itulagi 1		Itulagi 2	
Itumalo	Faitau Aofai	Itumalo	Faitau Aofai
Vaimauga 1, 2, 3, 4 & 5	31,525	Faleata 3, 4, 5 & 6	25,404
Faleata 1 & 2	13,166	Sagaga 1, 2 & 3	19,368
Aofai	44,691	Aofai	44,772
Itulagi 3		Itulagi 4	
Sagaga 4	6,109	Safata 1 & 2	7,320
Aana Alofi 1, 2, 3 & 4	18,042	Siumu	2,551
Aiga i le Tai	3,777	Falealili 1 & 2	5,413
Falelatai & Samatau	3,256	Lotofaga & Lepā	2,940
Lefaga & Faleaseela	3,982	Aleipata 1 & 2	5,764
Aofai	35,166	Vaa o Fonoti	2,547
		Anoamaa 1 & 2	8,945
		Aofai	35,480

Ua faataoto atu i lalo ifo le Ata o le faaatusatusaga o Filifiliga e Tolu e pei ona fautuaina.

5.3.4.6 Pusa o Faamatalaga 10: Faatusatusaga o Filifiliga e Tolu (3) ua fautuaina

	UPOLU	SAVAII	Aofai o Nofoa
Faitau Aofai o Tagata	160,382	45,175	
Pasene (%) o Nofoa - Filifiliga 1 (Option 1)	63%	37%	
Aofai o Nofoa	34	20	54
Tagata i le Itumalo Palota	5,173	2,259	
Pasene o Nofoa - Filifiliga Lua (Option 2)	65%	35%	
Aofai o Nofoa	33	18	51
Aofai o Tagata i le Itumalo Palota	4,860	2,510	
Pasene o Nofoa - Filifiliga Tolu (Option 3)	69%	31%	
Aofai o Nofoa mo Itumalo Palota + Nofoa Faapitoa mo Faipule Tamaitai	31 + 4 = 35	14 + 2 = 16	51
Aofai o Tagata i le Itumalo Palota	5,174	3,227	

Ua faaalua i le Pusa o Faamatalaga i luga, e aupito laititi le eseesega o tagata i Itumalo Palota o Upolu ma Savaii, pe afai e 45 nofoa o le Palemene.

5.4. Agavaa o Sui Tauvā

5.4.1 Tulaga o lo’o Faamamalu faale-Tulafono

O agavaa o se Sui Tauva mo faigāpalota: (a) o se sitiseni Samoa; (e) ia resitara i le Lola Palota a se Itumalo Palota; (i) ia umia se suafa matai ua uma ona resitara, mo se afioaga o le Itumalo Palota e fia avea ai ma Sui Tauva; (o) e faatino le monotaga i le nuu o lo’o suafa matai ai mo le tolu (3) tausaga; (u) e nofomau i Samoa mo le 3 tausaga, e faagata i le aso e faaulu ai talosaga; ma le (f) e agavaa i lalo o le Faavae ma so’o se isi Tulafono.

E iai foi tuutuuga e lē agavaa ai se tasi e fai ma Sui Tauva e pei ona auiliili i le Vaega 8(2) o le Tulafono o Faiga Palota 2019. Peitai e aupito tele finagalo o le atunuu sa faaalua i le Vaega 8 (2)(d)(i) e uiga i Sui Tauva ua faamaonia ni solitulafono. **O le finagalo o le atunuu, e lē tatau ona toe agavaa se tasi ua faamaonia so’o se solitulafono e fai ma Sui Tauva. E toaititi nisi sa manatu e tatau ona i ai se avanoa e toe fuataina ai ma toe faaoga le soifua tautua.** E manaomia se iloiloga o lea vaega o le tulafono, e i latou e i ai le tomai faapitoa i mataupu tau tulafono.

O fāoa ‘a’ai e so’otua’oi ma le taulaga i Apia, na amata nofoia mai e i latou sa i ai fanua umia sa’oloto tulata i le taulaga, ma aofia i nofoa e lua (2) o Tagata Palota Ta’itoatasi. Soso’o ai ma le malaga faasolo mai o tagata mai afioaga i tua ma Savaii, ma umia fanua lisi/umia sa’oloto ina ua tatala ma faatau ese atu eleele o le Malo i tuāmaota o le Vaimauga ma Faleata. O lea tulaga ua atili siitia ma faatupula’ia ai le aofa’i o tagata e alaala i nei nofoaga. Ua soloia nofoa o le ‘au Palota Ta’itoatasi, ae suia i nofoa e lua (2) o Nofoaga Tutaulaga i Faigā Palota o le 2016. E o’o mai i faigā palota o le 2021, ua toe soloia, a’e faaopoopo i Itumalo Palota o le Vaimauga ma Faleata.

5.4.2 Lu’itau

- a) E tusa ma le 33% o le faitau a’ofai o tagata Samoa sa faamauina i le tusigaigoa o le 2021, e alaala i Itumalo Palota e valu (8) o le Vaimauga ma Faleata, pe a faatusa ma le 67% o isi Itumalo Palota e fa sefulu tolu (43) o Samoa. A silasila i se vaevaega tuufaatasi (average), e tusa ma le 8,000 tagata i le Itumalo e tasi o le Vaimauga ma Faleata i le 3,000 tagata i isi Itumalo. O le molimau malosi a Sui o fāoa ‘a’ai o le taulaga i Apia i feiloa’iga ma le Komisi, ia toe faamautu mai ni o latou nofoa o le Palemene, e ‘ese mai i nofoa e valu (8) o lo’o i ai nei mo Vaimauga ma Faleata. Sa latou talosagaina malosi i le Komisi, se auala e mafai ai ona agavaa o latou lava Sui Tauva mo ni Itumalo Palota fou, o fāoa aai tūtaulaga.
- e) Sa lilifa finagalo o sui o Itumalo Palota i tua, e soloia le agavaa o se Sui Tauva e tula’i mo se Itumalo Palota e lē nofo mau ai, ona o mafuaaga nei: (a) e lē nofo mau i le afioaga o lo’o suafa matai ai, ae faatoā aliali mai i taimi o faigā palota; (e) e lē ato’ato’a le silafia o faigānuu ma tausiga ekalesia aua e le nofo tumau i le nuu/ Itumalo i aso fai soo; (i) e faalagolago i faiga faatosina e maua ai palota; ma le (o) e faavevesi le to’afilemu masani o le nuu ma Itumalo Palota, na o le taumafaiga o so’o se auala e malo ai i le palota
- i) A faamalosi le tauva na o Sui Tauva o Itumalo Polota o lo’o nofomau ai, o lona uiga ua taufetuli na o Sui Tauva e nonofo tumau i le Itumalo Palota. E leai ni molimau talafeagai sa faamauina e le Komisi, e toe siligia ai se **monotaga** mo le tolu (3) tausaga i le nuu mo se Sui Tauva e nofomau faaauau i le nuu. E leai foi ni molimau talafeagai tuuina mai i le Komisi e lagolago ai le nofomau o se Sui Tauva mo se tolu (3) tausaga i Samoa, a’o lumanai le faiga palota. E manatu le Komisi e fete’enai lea vaega ma Sui Tauva o loo alaala i Samoa ae le o nofo mau i le Itumalo Palota.

- o) **Sui Tauva filifili mai e Itumalo e aunoa ma se faia o Faigapalota:** O se tasi o uluai manatu sa silasila totoa i ai le Komisi, o le filifiliga a Itumalo o latou Sui Faipule e aunoa ma se faia o faiga palota. O se tofā a Itumalo sa faaaloologia, amanaia, e tu maualuga; ma e mamalu tele i le saofaiga a le Palemene. O se faiga faavae lelei e atagia ai Pulega lelei a Nuu ma Itumalo, le maopopo ma toa filemu; ae maise o se auala taugofie ma faigofie, mo le atunuu faapea le maopoopoga o le Palemene o Samoa.

O le maitau a le Komisi i soalapulega sa faatino, e foliga mai ua mou atu lea tulaga lelei pe a silasila i faamaumauga. I le Pusa o Faamatalaga 9 i lalo ifo, o le paeaiga o le 1964 e sefulu lima (15) po’o le 32% o Sui Faipule sa filifilia mai e Itumalo e aunoa ma se palota na faia; peitai i le faasologa mai o paeaiga o le Palemene, sa amata ona faaiti’itia lea numera. A taga’i i paeaiga mai le 1973 i le 2021 o le maualuga o latou sa pale mai e aunoa ma se palota e na o le toa tolu (3) Sui Faipule po’o le 5% o Sui o le Palemene.

Sa faapea foi ona faamaonia mai i le Komisi e nisi o Itumalo, sa masani ona faasolo pe felafuai le Tofi Faipule o lo latou Itumalo i nuu taitasi o le Itumalo. Peitai, ua faigata ona toe faatino lea tulaga ona o faafitauli ma luitau o faiga palota, ae faapea foi le faatāua o aiā tatau a tagata tai toatasi ma tagata palota i lenei foi vaitau. Silasila i le **Pepa Faapopopo G** mo faamatalaga mo lenei mataupu.

O fesili taua nei mā o se Lu’i tele foi lea mo lenei vaitau o Faiga Palota ma Filifiliga a Samoa:

- (i) E mafai ona toe foi Samoa e filifili mai e Itumalo o latou Sui Faipule i le tofā Saili ma le tofā mamao a Alii ma Faipule, pe mafai foi ona latou amanaia le faautautaga loloto a le Itupa o Tina ma Tamaitai; ae maise foi se manatu o Tupulaga Talavou?
- (ii) E mafai e Alii ma Faipule, Tina ma Tamaitai; faapea le Tupulaga Talavou o Itumalo ona faatino le latou soalaupule faatasi ma fai le filifiliga sa’o ma le faamaoni; ma latou amanaia le aofai uma o tagata o le Itumalo pe ā filifili ma tofia le latou Sui Faipule?

O le manatu o le Komisi, o tali o fesili ua taua i luga e gafa lea ma le Tofā ma le Faautautaga tatau a Itumalo taitasi. A faatino lea tulaga, o le tali lea mo Faiga Palota Lelei ma le Tonu e aunoa ma ni faatosina; auā foi ua faataunuu ai le Faa-temokalasi, Faa-Le-Aganuu a Samoa atoa ai ma Faa-Kerisiano lea ua faavae ai le Malo o Samoa. Ma, e ausia ai ma taunuu faamoemega o lenei Ripoti – **“Ua sii le matalalaga”** mo se taunuuga lelei.

5.4.2.1 **Pusa o Faamatalaga 11:** Oto’otoga o le Aofai o Sui Faipule sa filifilia mai i Faiga Palota e aunoa ma se Palota:

	Tausaga/Pa’eaiga	Aofai o Sui Faipule Le’i Faia se Palota	Aofai o Sui Faipule o le Palemene	% o Sui Faipule Le’i Faia se Palota (%)
1	1964	15	47	31.9%
2	1967	13	47	27.6%
3	1969	12	47	25.5%
4	1973	7	47	14.8%
5	1979	3	47	4.2%
6	1991	2	49	4%
7	1996/2001	2	49	4%
8	2001/2006	1	49	2%
9	2006	1	49	2%
10	2011	2	49	4%
11	2016 TC	1	49	2%
12	2016	3	49	6.1%
13	2021	3	51	5.8%
	Total	65		

5.4.3 Fautuaga

- a) E fautuaina le Teuteuga o le Tulafono mo Agavaa o Sui Tauva e faapenei;
- Resitara i le Lola Palota a le Itumalo Palota o loo nofomau ai;
 - Umia se suafa matai ua uma ona resitara faatulafono i le Resitara o Matai; ma
 - Faaoga lea suafa matai e avea ai ma Sui Tauva o le Itumalo Palota e nofomau ai.
- e) E fautuaina le soloia o Vaega nei o le Tulafono;
- Tuusaunoaga e agavaa ai se Sui Tauva e umia se suafa matai i se afioaga o le Itumalo Palota o loo mana’o e tauva ai, ‘ae lē nofomau ai;
 - Agavaa e faatino le monotaga i le afioaga o lo’o suafa matai ai mo le tolu (3) tausaga; ma
 - Agavaa e nofomau ai i Samoa mo le tolu (3) tausaga a’o lumanai faigāpalota.

Faataitaiga, o agavaa o Sui Tauva pe a lagolagoina teuteuga o Tulafono ua fautuaina; afai o se sitiseni Samoa ua faamaonia lona nofomau i lona aiga i Vaivase uta, e agavaa e resitara i le lola palota a le Itumalo Palota Vaimauga 2 e aofia ai ma Vaivase-uta. Afai na te umia se suafa matai o le afioaga i Asau ua uma ona resitara i le resitara o Matai, e mafai ona ia faaoga lea suafa matai e avea ai ma sui Tauva i le Itumalo Palota o Vaimauga 2. Ae afai e mana’o e avea ma Sui Tauva mo Asau o lo’o suafa matai ai, e tatau ona faamaonia lona nofomau i Asau i le ono (6) masina e agavaa ai e resitara i le Itumalo Palota o Vaisigano 1, ma avea ma Sui Tauva o lea Itumalo.

- i) E fautuaina ina ia toe lloilo le Vaega 8 (2)(d)(i) o le Tulafono o Faiga Palota 2019 e tusa o le finagalo o le atunuu sa faaleo mai e uiga i le lē agavaa o Sui Tauva ua faamaonia ni ana solitulafono;
- o) E lagolago malosi e le Komisi le filifili mai e Itumalo o ō latou Sui Faipule e aunoa ma le faia o Faiga Palota, ae ia amana’ia tutusa tagata uma ma ia unai’a le faatinoina o lea tulaga i Faiga Palota o lumanai.

E tatau ona faia se tau tau tupe mo Itumalo e faatinoina ma ausia lea tulaga. Mo se faataitaiga, ia faamatu atu se vaega tupe pe tusa ma le \$20,000.00 po’o se isi fua faatatau talafeagai e faaopo’opo i le vaega tupe o le Miliona Tala mo Itumalo e ausia lea tulaga, e amanaia ai le latou tofā mamao ma le amiotonu, ua to’a filemu ai le Itumalo ma Samoa; ae maise o se faamāmā avega tele i le Malo ma le faasoasoina o le tamaoiga i le faatinoga o ana Faiga Palota. A fua i le Faiga Palota Tele 2021 sa faaaluina ai le sili atu ma le \$2.7 miliona, e sili atu ma le \$54,000.00 sa faatino ai le palota a le Itumalo e tasi. O lona uiga, e sili atu ma le \$162,000.00 sa faasaoina i itumalo e tolu e le’i faia ni a latou palota.

5.5. Lesitala o Vaega Faaupufai

5.5.1 Tulaga i le taimi nei

A tomanatu i tausaga ua mavae, o le tulai mai o Vaega Faaupufai sa faatoa maua’ a i Upufai ma temokarasi a Samoa mai le amataga o le 1981/1982 lea e faamauiina i le tala faasolopito le toatolu (3) o Palemia¹⁷ i le 1982 pe tolu (3) i le paeaiga Faa-Palemene. O se tulaga foi e faagalo gatā, ona e faatolu (3) na sui Faigamalo, ona sa leai ni tulafono i na vaitau e noatia ai Sui Tauva i a latou Vaega Faaupufai mai le feoi solo. O le taimi o suesuega a le Komisi e ono (6) Vaega Faaupufai o lo’o Lesitalaina ae na o le lua (2) Vaega Faaupufai o lo’o i ai Sui i le Palemene, o le HRPP ma le FAST.

¹⁷ Tupuola Efi (Tui Atua Tupua Tamasese Efi), Vaai Kolone, and Tofilau Eti Alesana

O le lesitalaina o Vaega Faaupufai o se galuega e fitoitonu ma le Ofisa o Faiga Palota ma e tatau ona usitaia noataga faale-tulafono e faapenei: (a) talosaga le Failautusi i le Komesina ia lesitala le Vaega Faaupufai, (e) manino le igoa o le Vaega Faaupufai ma lona faapu'upu'uina, (i) faailoa le tuatusi o le Vaega Faaupufai mo fesootaiga, (o) lisi Sui auai ia le iti'iti ifo i le toa valu (8) Sui fai saofaga, ma (u) totogi le lesitala e \$3,000.00.

E tusa ai ma mau na fofogaina mai e le mamalu o le atunuu, na lagolagoina e le toatele le lesitalaina o Vaega Faaupufai ma sa faaalua manino foi e nisi e faapea:

- a) O se Sui Faipule ua fia tuua le Vaega Faaupufai sa tauva ai i le Faiga Palota, e ao ona toe foi i le Itumalo e ana le nofoa ua sapi ai, mo so latou finagalo;
- e) O nisi foi o finagalo faaalua sa latou faaleo mai, e ave ese tapu faale-tulafono o lo'o noatia ai faaiuga a le Sui Faipule e avanoa ai e sui lana Vaega Faaupufai; ma
- i) Ia tumau le Sui i le Vaega Faaupufai sa tauva ai, ae maise pe a maea ona faatauto, aua le toe feoi ma le lē mautonu o galuega a le Palemene ma Upu Fai.

Mo Sui Usufono Tutoatasi, e ao ona tumau pea e avea ma Sui Usufono Tutoatasi mo le Paeaiga faa-Palemene, ae mafai ona avea ma se Sui o se Vaega Faaupufai o lana filifiliga ao lei faatinoina le tautoga faa-Sui-Usufono, e pei ona faia e le Sui Palemia.

5.5.2 Lu'itau

- a) Ua matauina i Faiga Palota 2021 le tele o tupe sa lagolagoina ai Vaega Faaupufai e tagata taitoatasi, Faipisinisi Tumaoti faapea latou o aumau i atunuu i fafo. Sa faaalua foi e nisi, ua tau pulea mai fafo le faatinoina o le palota. O le palota lava ia, o le faitalia a le tagata palota, ae tatau ona silasila mamao i itu e puipuia ai Sui Tauva ma Vaega Faaupufai i le faaaogaina o tupe;
- e) E leai se vaega o le Tulafono o faamauina ai se aofaiga o se vaega tupe e mafai ona faaaoga e le Sui Tauva po'o se Vaega Faaupufai mo a latou polokalame faalauiloa. Ma i lea tulaga, e tulai mai ai pea faafitauli i faiga faatosina ma le faatau e Sui Tauva o le palota ma itiiti ai le avanoa e manumalo ai Sui Tauva e vaivai le tamaoaiga;
- i) E leai foi se vaega o le Tulafono o noatia ai le Sui Tauva po'o Vaega Faaupufai e faailoa manino tupe ua foai mai e i latou o lagolagoina se Sui Tauva, po'o le Vaega Faaupufai. I le leai o ni aulape faale-tulafono e tuliloaina ai le faaaogaina o tupe maua e Sui Tauva ma Vaega Faaupufai, e masalomia ai le faaituau o faaiuga mo le au Faipisini Tumaoti ma tagata taitoatasi sa lagolagosua i le Vaega Faaupufai, pe a tulai mai e avea o le Malo;
- o) E ao foi ona manino lelei le Tulafono, ma tapā Vaega Faaupufai ina ia tapena maeaea a latou Faavae (Constitution), ma faailoa manino suafa o le Taitai ma Sui Taitai ae maise le Laulau (Executive), ina ia manino faamatalaga uma i le taimi e lesitala ai Vaega Faaupufai;
- u) E lesitala Vaega Faaupufai i le Ofisa o Faiga Palota, ae ao foi ona lesitala i lalo le Matagaluega o Pisinisi, Alamanuia ma Leipa ma e ao ona maopo'opo teuga tupe ma ia sueina tupe (financial statements and audited accounts), a Vaega Faaupufai i tausaga tai tasi;
- f) E ao foi i le Tulafono ona i ai ni aiaiga ma noataga e faasala ai se Sui Tauva ma Vaega Faaupufai pe afai e le usitaia le faailoa manino mai o latou vaegatupe ma le faaaogaina; ma
- g) Sa matauina foi le malosia o le faaaogaina faale-tatau o tekonoosi faaneionapo e Sui Tauva ma Vaega Faaupufai, ao sauni atu i le Palota 2021, ma avea ma auala e faalumaluma, taufaifai ma taufaaleaga ai i Sui Tauva ma Vaega Faaupufai.

5.5.3 Fautuaga

- a) Teuteu le Tulafono i lona Vaega 2 ina ia lesitala Vaega Faaupufai uma e faaaogaina ai auala faatekonoloosi ma feso'otaiga, e fesoasoani ai i galuega faatino a le Ofisa o Faiga Palota;

- e) Faamalosia le tuuina atu o Faavae o Vaega Faaupufai uma ma faailoa lo latou Taitai, Sui Taitai ma le Failautusi ma le Laulau (Executive) ma tuuina atu kopi i le Ofisa o Faiga Palota ma le Matagaluega o Pisinisi, Alamanuia ma Leipa;
- i) la faamauina manino tupe maua ma tupe faaoga a Vaega Faaupufai ma ia sueina uma tusi (audit) i le maea ai o tausaga faale-tupe, ma lipoti ane i le Ofisa o Faiga Palota ma le Matagaluega o Pisinisi, Alamanuia ma Leipa;
- o) la teuteu le Tulafono ma faatapulaa ai se vaegatupe e \$60,000.00 mo polokalame faalauiloa a Vaega Faaupufai, e sili atu i le sefulu lima (15) ona Sui fai saofaga. Ia taumafai foi Vaega Faaupufai e faia polokalame faalauiloa mo latou Sui Tauva e faaogaina ai lea vaegatupe;
- u) la teuteu Tulafono o Faiga Palota (2019) ma faatapulaa ai se vaegatupe e \$10,000.00 mo Sui Tauvaa taitoatasi, o ana ia lava tupe mo ana polokalame faalauiloa;
- f) la teuteu le Tulafono ma poloaia ai le Failautusi o Vaega Faaupufai ina ia faamanino mai i le Ofisa o Faiga Palota le faaogaina o le \$60,000.00 a Vaega Faaupufai ma le \$10,000.00 a Sui Tauva taitoatasi, i le tolu (3) masina pe a maea faiga palota. E ao i le Failautusi o le Vaega Faaupufai ona tuuina atu lisiti ma isi faamaumauga i le faaogaina o ia vaega tupe;
- g) la teuteu le Tulafono o Faiga Palota ma noatia ai Sui Tauva uma ina ia faasilasila faalauitele so'o se tupe e foai atu e \$500 tala mo se Vaega Faaupufai po'o le \$200.00 mo se Sui Tauva, ma o se tasi lenei o tiute fai o le Failautusi;
- l) la teuteu le Tulafono o Faiga Palota ma ia faasalaina se Sui Tauva po'o le Vaega Faaupufai, i sala tupe e pei ona faailoa atu i le Pusa o Faamatalaga 10 i lalo ifo, i le lē usitaia o noataga tau tupe nei; ma
- m) E ao foi ona faatulafonoina le mataituina ma tuliloa le faaogaina le tatau o ala televavae faaonaponei ma tenokolosi e Sui Tauvaa ma Vaega Faaupufai, ma ia faasalaina le Vaega Faaupufai pe a le usitaia e Sui Tauva ma le Vaega Faaupufai aiaiga faale-tulafono a le Matagaluega o Feso'otaiga, ma Ala Tekonolosi.

5.5.3.1 **Pusa o Faamatalaga 12:** Vaegatupe Faatapulaa ma Faasalaga mo Vaega Faaupufai ma Sui Tauva

FAAMATALAGA	Vaega Faaupufai		Sui Tauva	
	Tapulaa	Faasalaga	Tapulaa	Faasalaga
Tupe Faataga e Faaalu mo Palota (3 masina a'o le'i faia le palota).	60,000.00	12,000	10,000	2,000.00
Tapulaa o foai (donations) e maua i le 3 masina ao lumanai le Palota e tatau ona faalauiloa (faasalalau).	3,000.00	5,000.00	1,000.00	3,000.00
Tapulaa o foai (donations) e maua i le 3 masina ao lumanai le palota e tatau ona ripotiina.	500.00	2,000.00	200.00	1,000.00
O foai i lalo ifo o le tapulaa, e tatau ona tuuifaatasi le aofai atoa, ma ripoti atu i le Ofisa o Faiga Palota.	50.00	1,000.00	50.00	500.00

5.6. Tulafono, Soligatulafono ma Faamasinoga

5.6.1 Tulaga i le taimi nei

5.6.1.1 Tulafono

O saili'iliga a le Komisi ua manino ma mautinoa ai le tele ma ogaoga o faaletonu o Tulafono eseese sa faavae ma faatautaia ai faiga palota a Samoa i le ono sefulu (60) tausaga ua tuanai, ae maise lava le Faigapalota o le 2021.

Sa lipotia ma fautuaina e le Komisi Suesue o le 2017 i lana Lipoti i le Vaega 13, Itulau 45 i le 46 vaega nei: “(a) E anoanoai eseese ma le lē feso’otai o Tulafono o Faiga Palota 1963; (e) Talu ona tulai mai le Tulafono o Faiga Palota 1963, ua tele teuteuga ua faia i ai, (i) Sa taumafai le Ofisa o le Komesina o Faiga Palota e faatino le Tulafono i ona vaega eseese, ae sa i ai ona lape. Ua i ai nei le mana’oga tāua ina ia toe tusia le Tulafono, ina ia sologa lelei ma faigofie ona faatino.”

O suiga tetele talu mai le Komisi Suesue 2017, e aofia ai le suia o le Tulafono o Faiga Palota 1963 i le Tulafono o Faiga Palota 2019, faaofi mai Tulafono Faaitumalo Faa-Palota 2019, Tulafono o Komesina o Faiga Palota 2019; ma Teuteuga i le Tulafono Faavae o Samoa, ae maise le Vaega 5 (Palemene). E ui i nei suiga tetele sa faia i tulafono, o le Faiga Palota 2021 ua faamauina i tala faasolopito, e aupito sili ona tele faafitauli ma luitau na tulai mai ai. E tusa ai ma faamaumauga, o le Tulafono o Faiga Palota 2019, e sefulu iva (19) teuteuga sa faia i ai i le 2020, ma teuteuga e lua (2) sa faia i le 2021. O le teuteuga mulimuli sa faamamaluina i le aso 3 Mati 2021, a’o lei faia le Faiga Palota ia Aperila. I le maitau a le Komisi, o suiga tetele sa faia i tulafono e foliga mai sa faatopelau ona tusia ma pasia, ae le’i lava se taimi e soalaupule ai ma le atunuu mo le silafia, ae maise Sui Tauva faapea foi le Ofisa o le Komesina o Faigapalota.

O nisi o mataupu tau tulafono sa faaleo mai e le mamalu o le atunuu sa soalaupule ma le Komisi e aofia ai le; (a) ia aveesea le agavaa e fai ai se tagi faasaga i se Sui Tauva ua manumalo pe afai e lē ausia le 50% o palota a lea sui, ae tuusaoloto Sui Tauva ma tagata lautele e faaulu ni a latou tagi e faasaga i soligatulafono tau Faiga Palota; (e) ia tusia ni Tulafono Faatonutonu/Taiala fou e suia ai Tulafono Faatonutonu/Taiala 1963 o lo’o faaoga lava e le Faamasinoga e o’o mai i le taimi nei, ina ia manino lelei le faafoeina o soligatulafono o Faiga Palota (petitions and counter petitions), ma le (u) teuteu le tulafono ina ia ‘aia nei toe agavaa se tagata ua faamaonia soo sana solitulafono, e avea ma Sui Tauva.

5.6.1.2 Soligatulafono ma Faamasinoga

O le tele o le nunumi o tagata i le faatopelau o le pasiaina o Tulafono fou i le 2019, ua tele ai soligatulafono ma faamasinoga sa tulai mai ma o lo’o faaau’au pea nisi mataupu tau faamasinoga i le taimi nei (Fepuari 2023), ao faai’ui’u galuega a le Komisi. O lo’o faapea foi le anoano’ai o fete’enaiga ma le vevesi o le Palemene, lē mautonu ai tagata faigaluega a le Malo; ma ua fevaevae’i ai aiga, afioaga, Ekalesia; ma le atunuu atoa faapea tagata Samoa o aumau i atunuu i fafo; e ui ina ua lua sefulu lua (22) masina talu ona maea le Faiga Palota ia Aperila 2021.

I le mae’a ai o le Faiga Palota 2021, e tolu sefulu lua (32) le aofai o faamasinoga tau faiga palota i lalo o le Tulafono o Faiga Palota 2019, faatusatusa i le selau ma le valu (108) faamasinoga ao faaoga le Tulafono o Faiga Palota 1963, i le lima sefulu tolu (53) tausaga mai le 1964 e o’o mai i le 2017.

5.6.1.3 Pusa o Faamatalaga 13: Talaaga o mataupu tau Faiga Palota sa tagofia e le Faamasinoga 1964 – 2021

Tausaga	1964	67	70	73	76	79	82	85	88	91	96	2001	06	11	16/17	20/21
Aofai o Mataupu	2	2	1	2	4	8	23	5	7	11	17	10	4	5	7	32

Ua faapipii atu le lisi o faamasinoga tau Faiga Palota 1964 – 2021. **Pepa Faaopoopo L.**

I suesuega a le Komisi, ua matauina ai, mai le 1964 i le 2017, o mataupu lava sa masani ona lilifa i ai faamasinoga tau Faiga Palota o; (a) malosiaga o le Komesina o Faiga Palota, (e) Agavaa o Sui Tauva, (i) Faiga Taufavalea e le tusa ai ma le Tulafono, ma le (o) tuuina atu o Talosaga tau Faiga Palota. Peitai, o le Faiga

Palota 2021, ua matauina ai, e ese mai i mataupu masani e pei ona faailoa atu i luga, ae sa tagofia foi e le Faamasinoga nisi o mataupu iloga tau le Faavae ma Faiga Palota e pei ona faailoa atu i lalo:

- i) Vaai v Speaker of the Legislative Assembly [2020] WSSC 89 (14 December 2020)
- ii) Vaai v Speaker of the Legislative Assembly [2020] WSSC 90 (15 December 2020)
- iii) FAST Party v Attorney General [2021] WSSC (17 May 2021)
- iv) Electoral Commissioner v FAST Party [2021] WSCA 21 (21 May 2021)
- v) FAST Party v Attorney General [2021] WSSC 25 (23 May 2021)
- vi) Electoral Commissioner v FAST Party [2021] WSCA 2 (2 June 2021)
- vii) Electoral Commissioner v FAST Party [2021] WSCA 5 (25 June 2021)
- viii) Attorney General v Latu [2021] WSCA 31 (28 June 2021)
- ix) Attorney General v Latu [2021] WSCA 6 (23 July 2021)

Ua faapipii atu faaiuga a le Faamasinoga e uiga i ia mataupu **Pepa Faapooopo M.**

5.6.1.4 **Pusa o Faamatalaga 14:** Aotelega o Mataupu tau Soligatulafono ma Faamasinoga o le Faiga Palota 2021

No	Soligatulafono	Aofaiga	Vaega o le Tulafono
1	Agava'a o Sui Tauvaa, Tulafono o Faiga Palota (2019)	9	Vaega 8
2	Faiga Taufaaavalea e le tusa ma le Tulafono o Faiga Palota (2019)	11	Vaega 13
3	Talosaga tau Faiga Palota (2019)	3	Vaega 14
4	Faamasinoga tau i le Faavae	9	Vaega 6

5.6.2 **Luitau**

- (a) E le'i soalaupuleina ma le atunuu le Tulafono o Faiga Palota 2019, ae lua sefulu tasi (21) teuteuga sa faia i lea Tulafono a'o le'i faia le Faiga Palota o le 2021. E leai se taimi faatulaga faatulafono e tatau ona tapu ai le toe faia o ni teuteuga i Tulafono tau Faiga Palota a'o lumanai le Faiga Palota, ina ia malamalama le atunuu i ia teuteuga;
- (e) E manatu nisi o le mamalu o le atunuu sa faatalanoaina, e faailoga tagata le lē agavaa e faia se tagi faasaga i se Sui Tauva ua manumalo, pe afai e le ausia le 50% o palota a lea Sui. O le avanoa e saoloto ai le a'u lima malolosi e matua'i fai le faatosina, ina ia aua nei ausia le 50% ua faatulagaina, ma atili taotaomia ai Sui Tauva e utiuti le tamaoiga;
- (i) O nisi sa saunoa mai, e tatau foi ona molia i le Tulafono tagata palota e aafia i mataupu tau faatosina e tuuina atu i le Faamasinoga, pe afai e faamaonia;
- (o) Na faaleo foi finagalo o nisi o le mamalu o le atunuu, e lē tatau ona agavaa tagata ua faamaonia a latou solitulafono e latou te faia ma pasiaina Tulafono a le atunuu; ma
- (u) Leai ni teuteuga i Tulafono Faatonutonu/Taiala talu mai le 1963, e ui ina ua anoanoa'i le mau teuteuga i le Tulafono o Faiga Palota 1963. Ua pasia foi le Tulafono fou o Faiga Palota 2019, e leai foi ni ona Tulafono Faatonutonu na tapenaina, mo le faafoeina o mataupu tau Faiga Taufaaavalea e le tusa ai ma le Tulafono (petitions and counter petitions).

5.6.3 **Fautuaga**

- (a) Ia faatulaga faatulafono, e lē tatau ona toe faia ni teuteuga i Tulafono tau Faiga Palota (2019), i totonu o le sefulu lua (12) masina a'o luma'i le Faiga Palota;
- (e) Ia silasila i le ono faaititia o le pasene po'o le ave ese uma loa o le aiaiga mo le ausia o le 50% o palota a le Sui Tauva ua manumalo, e agavaa ai se isi Sui Tauva e faaulu sana tagi, Vaega 108(2);
- (i) Ia silasila i le toe teuteuina o le Tulafono mo Soligatulafono i lalo o Agavaa mo Sui Tauva;

- (o) la faamalosia le moliaga o tagata palota o lo’o solitulafono i talosaga sa tuuina atu i le Faamasinoga (Lipoti a le Faamasino Sili i le Fofoga Fetalai); ma
- (u) la tapena ni Tulafono Faatonutonu/Taiala mo le Tulafono o Faiga Palota (2019), a’o lei faia le isi Faiga Palota.

5.7. Palota o Tagata Samoa o Aumau i Atunuu i Fafo

5.7.1 Tulaga o i ai nei le Tulafono

I le taimi nei, e mafai e se tagata Samoa o lo’o aumau i atunuu i fafo ona palota mai i faigāpalota a Samoa, pe ā ausia agavaa mo se Tagata Palota - silasila i le Vaega 5.1 E faapena foi ona agavaa se Tagata Palota e avea ma Sui Tauva, pe ā ausia agavaa e tatau ai – **silasila i le Vaega 5.6 o le Ripoti**. Mo se Tagata Palota o lo’o aumau i fafo, e faatau le nuu sa nofo mulimuli ai i Samoa, e agavaa ai e palota. - **(Vaega 21(5) o le Tulafono)**.

Faata’ita’iga o le agavaa nofomau i Samoa mo Tagata Palota mai fafo – Afai o se sitiseni Samoa e aumau i fafo, ua fa sefulu (40) tausaga le matua, umia se suafa matai ua uma ona resitara i le afioaga o Salelologa, sa nofo mulimuli i lona aiga i Vaitele-uta ae lē i malaga i fafo. E mafai ona avea Vaitele-uta e nofomau ai mo faigā palota i Samoa, ma agavaa ai e resitara i le Lola Palota a le Itumalo Palota o Faleata 3 e aofia ai Vaitele-uta. E mafai foi i lalo o le Tulafono, pe a faamaonia teuteuga ole Tulafono o lo’o fautuaina i le 5.4.3, ona resitara i le Lola Palota a le Itumalo Palota o Faasaleleaga 1, e aofia ai lona nuu o Salelologa.

5.7.2 Lu’itau

- a) O le tele o molimau sa tuuina mai i le Komisi, e lē lagoagoina le palota mai o tagata Samoa o loo aumau i fafo; o nisi o molimau sa latou talia le palota o tagata mai fafo, ae malaga mai e faia resitara ma faatino palota i Samoa e pei ona iai nei. O le popolega autū sa faaalua, e toatele tagata Palota Samoa e aumau i fafo, na i lo Tagata Palota e nonofo i Samoa. O lona uiga e mafai ona puleesea mai fafo faai’uga o faigāpalota a Samoa e lē gata i Itumalo Palota a’o le tuufaatasiga o se faigamālo fou;
- e) O faamaumauga mai le Tusigaigoa a le Malo Niusila o le 2018, e tusa ma le 182,000 tagata sa faamauina e iai o latou pito Samoa, e aofia ai ma le 55,512 sa fananau i Samoa. A’o le Tusigaigoa a le Malo Ausetalia i le 2016, sa faamauina ai le 75,777 e iai pito Samoa, ‘ae 24,017 sa fananau i Samoa. O le tuufaatasiga o tagata Samoa sa fananau i Samoa na aumau i Niusila ma Ausetalia i tausaga 2016-2018, e silia ma le 79,000. O i latou nei e mafai ona avea ma Tagata Palota i Samoa auā sa fananau i Samoa e agavaa ai faa-sitiiseni. E agavaa foi faa-nofomau i Samoa auā sa nonofo muamua i latou aiga i Samoa ‘ae lē i malaga i fafo. A faatusa le a’ofai o Tagata Palota faaolioli mai Nuusila ma Ausetalia ma le 98,860 sa faatino palota i Samoa i faigāpalota o le 2021; e atagia ai le toatele o tagata palota faaolioli mai fafo, ae le aofia ai isi atunuu i fafo o lo’o aumau ai le mamalu o tagata Samoa; ma
- i) Sa feiloa’i le Komisi ma se Konesale o le Komisi o Faigāpalota i Nuusila, ma faamaonia ai ua faamautū auala e palota sa’o mai ai i fafo Tagata Palota o loo aumau i tele o atunuu i fafo. A’o o se tasi o latou agavaa mana’omai, e tatau ona asiasi i Nuusila e faatasi (1) i totonu o tausaga o vaipalota. E atagia mai i lea tulaga o se taumafaiga e faaauau le sootaga o Tagata Palota i fafo ma le atunuu o loo palota mai iai; ma e tulaga tutusa ma le faiga o loo faamamalu i Samoa i le taimi nei, e malaga mai i latou o aumau i fafo e faia resitara ma faatino palota i Samoa.

5.7.3 Fautuaga

- a) **Teuteuga o le Tulafono:**

- Faamalositia le faiga o lo’o faamamalu i le taimi nei – mo Tagata Palota o lo’o alala i atunuu i fafo, e faamaonia le resitara i Lola Palota ma le faatino o palota i Samoa e le tagata lava ia (in person); ma
- Faamalositia le asiasi mai i Samoa o le Tagata Palota o lo’o aumau i fafo, e faatasi (1) i periota o vaipalota.

e) Auala mo le Aga’i i Luma:

- Faaauau faiga ma fuafuaga o iai nei mo tagata Samoa o loo aumau i fafo e agavaa e avea ma Tagata Palota i se Itumalo Palota i Samoa, e tatau ona malaga mai i Samoa e faia ai resitara i Lola Palota ma fatino palota i aso o faigāpalota. Sa lilifa fautūaga a le atunuu sa faamauina e le Komisi, i le faato’ato’a ma faifaimālie fuafuaga e aloa’ia ai le tatala o le palota uma mai o tagata Samoa agavaa o loo aumau i fafo, ona o le ma’ale’ale o nisi o vaega o lenei mataupu – ‘ae faatino muamua su’esu’ega i soo se vaipanoa e aafia i lenei faamoemoe
- Fautuaina le faatuina o se Komiti Faapitoa e ta’ita’i ai le Komesina o Faigapalota ma ona sui e aafia ai le Loia Sili, Ofisa Sili o Pulega o Tupe, ma le Ofisa Sili o Pulega o le Va-i-Fafo ma Fefaataua’iga, e faatino se su’esu’ega i matafaioi ma aafiaga ‘autu o le Malo, pe a tatala le faatinoga o le palota o tagata Samoa mai fafo. O galuega autu a le Komiti Faapitoa, i lona aotelega, e aafia ai:
 - Mataupu lautele o tagata Samoa o aumau i fafo;
 - Matafaioi tau palota;
 - Aafiaga tau tupe;
 - Aafiaga tau tulafono; ma
 - Aafiaga o sitiseni i atunuu i fafo ma faamanuiaga o tagata Samoa o loo aumau i fafo.

5.8. Sui o Vaega Faaupufai

5.8.1 Tulaga i le taimi nei

I le taimi nei, o le taotoga o le Tulafono o Faiga Palota 2019, a alu ese se Sui Faipule mai lana Vaega Faaupufai, e tatau ona toe foi i lona Itumalo e toe fai faiga palota. Peitai, e lua ni mataupu e uiga i Sui Faipule ua o ese ma Vaega Faaupufai sa tuuina atu i le Faamasinoga, ma teena ai le faaiuga a le Fofoga Fetalai. O le faaiuga a le Faamasinoga ua mautinoa ai, e feteenai le Tulafono o Faiga Palota 2019, ma le Faavae o le Malo Samoa (unconstitutional). E amanaia e le Komisi le agaga na fai ai lea Vaega o le Tulafono o Faiga Palota 2019, ina ia mapo Vaega Faaupufai; mautu Faiga Malo ua filifilia, ma foia ai le fesuisuia’i o Faiga Malo i totonu o so’o se paeaiga (political stability).

Ina ua fesiligia le mamalu o le atunuu e uiga i ni taiala ma tulafono e puipuia ai Sui o Vaega Faaupufai, e eseese finagalo sa tuuina mai:

- a) E tatau ona nofo le Sui Tauva i totonu o le Itumalo ma ia nofoilo ma malamalama i ai le Itumalo i le Sui Tauva ma le Vaega Faaupufai o le ā tauva ai; e toatele nisi e lē malamalama i o latou Sui Faipule;
- e) E tatau ona tumau le Faipule i le Vaega Faaupufai na palota mai ai e lona Itumalo; ma
- i) E lē tatau ona saisaitia le aia tatau a le Faipule e sui ai lana Vaega Faaupufai, pe afai o ni mafuaaga tatau.

5.8.2 Lu’itau

- a) O le ̄ ese pea o Faipule mai ia latou Vaega Faaupufai, o lo’o atagia ai e lē o amanaia le Tulafono o Faiga Palota 2019 e ia Sui Tauva. I le m̄e’a ai o le Faiga Palota 2021, ua to’atolu¹⁸ ni Sui Faipule ua o ese mai le Vaega Faaupufai a le HRPP, ma o lo’o talia se faaiuga a le Faamasinoga i ia mataupu;
- e) O le fesili tele ua tulai mai, **‘aisea ua aafia ai fua le nofoa o le Itumalo pe ‘ā faamavae le Faipule mai le Vaega Faaupufai, ae lei faamavae mai le Palemene?’** E loloto lenei mataupu i nisi o itu taua e tatau ona silasila i ai e faapenei:
 - (i) na talia e le Itumalo le Sui ma lana Vaega Faaupufai e tauva ai;
 - (ii) na momoli aloaia e le Itumalo le Faipule manumalo i le Vaega Faaupufai;
 - (iii) afai ua fia alu ese le Faipule mai lea Vaega Faaupufai, e lē tatau ona fai toatasi e ia le faaiuga ae tapā se finagalo o le Itumalo;
 - (iv) e lē maalofia nisi mafuaaga tatau ma ogaoga e ono faamavae ai nisi Faipule mai ia latou Vaega Faaupufai ae maise pe afai e feteenai agatausili (values) a le Faipule ma le toatele o isi Sui o le Vaega Faaupufai, pe ua leai foi se talitonuga i le pulega o le Vaega Faaupufai;
- (i) E eseese malamalamaaga o le Fofoga Fetalai ma le Faamasinoga Maualuga i le Tulafono o Faiga Palota pe afai e alu ese se Sui Faipule mai lana Vaega Faaupufai. E foliga mai e lilifa le finagalo o le Faamasinoga i le faatauaaina o aia tatau faa-le-tagata (human rights) e pei ona puipuia i lalo o le Tulafono Faavae o Samoa. Ina ia foia le feteenai o le Tulafono o Faiga Palota 2019 ma le Faavae o Samoa, e tatau ona i ai nisi alafua e faigofie ma taugofie, ma e manaomia ai ni teuteuga o le Tulafono o Faiga Palota 2019.

Alafua 1:

- (i) Ia tapu le toe faamavae o Faipule mai Vaega Faaupufai i totonu o le ulua’i sefulu lua masina pe a uma ona faatauto. I le maitau i ai i tausaga ua mavae, o le uluai 12 masina e aupito sili ona vevesi ai Faipule i le tau faamautuina o se Faigamalo. A faamavae le Faipule i totonu o lea piliota, o lona uiga, ua ia talia le toe fo’i e toe faia le filifiliga a lona Itumalo; ma
- (ii) A mae’a le ulua’i 12 masina, e mafai ona faamavae mai le Vaega Faaupufai sa i ai, ae avea ma Sui Tutoatasi. E lē faatagaina ona avea ma se sui auai o se isi Vaega Faaupufai.

Alafua 2:

A faamavae le Faipule mai lana Vaega Faaupufai i so’o se taimi lava o le Paeaiga, e tatau ona tapa se finagalo o lona Itumalo. E tatau i lea Faipule ona tuuina mai I le Fofoga Fetalai se maliega tusitusia a lona Itumalo ma ua sainia e nisi e lē itiitiifo i le 30% o tagata palota, e lagolago ai lona faamavae mai le Vaega Faaupufai sa tauva ai. O lea maliega tusitusia, e tatau ona sainia e ni matai (10%), ni tina ma tamaitai (10%), ma ni tupulaga talavou (10%), ma e tatau ona i ai ni sui o nuu taitasi o le Itumalo i lea sainiga lima.

O alafua e lua ua faataoto atu i luga, o le a pa’ū le mamafa o le faatinoga i le Faipule ua faamavae, ma faamalosi ai le tumau o Faipule ia latou Vaega Faaupufai, ina ia tumau le maopoopo ma le to’afilemu o le Palemene o Samoa. E laititi foi le avanoa e ono toe fai ai ni Faiga Palota laiti, ma taugofie ai mo Tagata Palota ma le tamaoaiga o le atunuu.

- o) E foliga mai ua noatia tele Faipule i le agaga ina ia mapo a latou Vaega Faaupufai ma ua tauau ai ina galo lo latou valaauina na filifilia ai e seei i nofoa o o latou Itumalo. I le maitau i tausaga ua mavae, e foliga mai sa matuā faamālosia i totonu o Vaega Faaupufai le lagolago uma o ona Sui auai i soo se mataupu e tuuina atu i le Palemene, tusa lava pe ese le finagalo o le Faipule lava ia po’o lona Itumalo foi. (absence of conscious vote).

¹⁸ Sui Faipule o Faleata 4, Siumu ma Vaa o Fonoti

5.8.3 Fautuaga

- a) la silasila i se alafua talafeagai ina ia (i) lē feeteena’i ma le Faavae o Samoa; (ii) amanaia finagalo o Itumalo na filifilia Faipule nai lo le fai to’atasi lava o le finagalo o le Faipule ia; (iii) ‘aua nei faigofie ona feoi Sui o Vaega Faaupufai ina ia tumau le maopopo ma le to’afilemu o le Palemene; ma le (iv) faigofie ma taugofie mo tagata palota ma le tamaoaiga o le atunuu; ma
- (e) la manino ni auala e unai’a ai Faipule o le Palemene ina ia loto tetele ma faamaoni e faaali ni o latou finagalo i taimi e talanoaina ai ni mataupu ogaoga e ono aafia ai le atunuu.

5.9. Toe Faatulagaina o le Ofisa o Faiga Palota

5.9.1 Tulaga i le taimi nei

O le Ofisa o Faiga Palota e faauluulu i le Komesina o Faiga Palota ma Ofisa Sili Lagolago e toa lima (5) le Pulega. E tusa ai ma le Tulafono o Faiga Palota 2019, o le Komesina o Faiga Palota e i ai le pule atoa tutoatasi na te faia ai so’o se faaiuga i so’o se mataupu o Faiga Palota, ae fesoasoani i ai Ofisa Sili Lagolago. E fa sefulu lima (45) avanoa faigaluega o lo’o i ai tagata ae fa (4) e lei faatumuina ma o le atoaga o alaoa i tagata e fa sefulu iva (49). E ui ina faapea e tutoatasi lenei Itutino, pei ona i ai le vaega lima (5) o le Tulafono o le Komisi o Faiga Palota 2019, ae tutusa lelei lava ma isi tofiga taualao, e fautuaina e le Kapeneta le Ao o le Malo. Ma, e afua mai le 2017, ua faapea foi ona tofia e le Kapeneta Ofisa Sili Lagolago uma ma e saili foi se maliega a le Komisi o Galuega a le Malo atoa ai ma le maliega a le Matagaluega o Tupe mo nisi avanoa faigaluega faaopopo.

E pei lava ona taua i le vaega 4.1.6 o le Ripoti, sa tele ni faasea sa faasaga i le Komesina o Faiga Palota i lana faatautaia o palota ua tuanai atu, ae maise lava i faaiuga fai. E lasi le sasi o faaiuga fai e le na o le 10% o Sui Faipule Tamaitai ae faapea foi ma le taimi na poloaina ai e le Ao o le Malo le toe fai o faiga palota fou. **Sa tatau ona fautua ma le faamaoni i lana tautoga, e le faaituau ma e le fefe foi.** A silasila i tupe faaalu i le Faiga Palota Tele o le 2021 e \$2.7miliona tupe sa faaalu ai, pagatia le au palota e malaga i Savaii ma nuu i tua ma le tapenaga atoa a le Ofisa ma tagata e fesoasoani e faataunuu le faiga palota.

5.9.2 Toatuga ma lu’itau – Komesina o Faiga Palota

i) Komesina o Faiga Palota – faatinoina o ana faaiuga

E le o se galuega e faigofie le taiulu i le Itutino o Faiga Palota aua o se tulaga tofi e lotolotoi ai faiga faapolokiki ae maise le taimi ua lata i palota. O nisi o faaiuga sa faia ma le faatinoina o galuega i le taimi o vevesi tapenaga o le palota ma taimi o faitau iuga o le palota, na atagia ai e le gafatia e se tagata e toatasi, ona faavasega le felefele o lu’itau ma manaoga o Vaega Faaupufai, Sui Faipule ma Sui Tauva. Ua tolaulau atu i lalo ifo nisi o faaiuga ma faatinoga o tiute o le Komesina sa tele ni faitioga ma fesiligia ai lona tutoatasi.

ii) Apili a Sui Tauva i faaiuga a le Komesina o Faiga Palota

Ao loma le Faiga Palota tele, sa apili nisi o Sui (Tuala Iosefo Ponefasio ma Papalii Panoa Tavita Moala) e fia tauva ona sa faia le faaiuga a le Komesina o Faiga Palota, e le mafai ona tauva ona e lei atoa le tolu tausaga o faia monotaga i la alalafaga ma Itumalo e tauva ai.

I le maea ai o le faamasinoga, sa manumalo apili a Sui nei e toalua ma mafai ai ona avea o ni Sui Tauva mo le Palota 2021, ona sa ese le faauigaina e le Komesina o Faiga Palota o le Tulafono.

iii) Faaiuga a le Komesina o Faiga Palota i le maea o Faiga Palota – Sui Faipule Tamaitai

Sa masalomia le lē tutoatasi o le Komesina o Faiga Palota, i lana faaiuga na faia muamua e faatatau i le faamalieina o le Faavae o Samoa vaega 44(1A) ina ua pale mai le lima (5) Sui Faipule Tamaitai i le maea ai o le Palota. Na maea le faitauga e lua, ua faamaonia ai ua tutusa Vaega Faaupufai i le ausia o le lua sefulu lima (25) Sui manumalo, ma le Sui Tutoatasi e toatasi, ona atoa lea o Sui o le Maota Faitulafono o Samoa, e lima sefulu tasi (51).

Ao tālia le faaiuga a le Sui Tutoatasi, sa toe faia le faaiuga a le Komesina o Faiga Palota ina ia faaopoopo le Sui Faipule Tamaitai e toa tasi (1) ina ia faamalieina le Vaega 44(1A) o le Faavae, e ui lava ina ua uma ona ia faalauiloa i upega tafailagi ua faamalieina le Vaega lea i le maea ai o le faitauga aloaia. O lo’o manino lava le Faavae i lalo o le Vaega 44(1A) (a): **“under clause (1) which for the avoidance of doubt, is presently 5.”** E ao la ona teuteu le vaega lea o le Faavae ina ia amanaia le faaiuga a le Faamasinoga e toa ono (6) Sui Faipule Tamaitai.

O le mea mautinoa i le taeao na soso’o ai, ua manumalo le FAST i le lua sefulu ono (26) Sui, i le lua sefulu lima (25) a le HRPP. Ae talu ai ona ua faia lea faaiuga a le Komesina o Faiga Palota, ua toe tutusa ai Sui a Vaega Faaupufai i le tai lua sefulu ono (26). E lei mafai ona mau se mau maumaututu, pe sa faapefea ona faavae le faaiuga lea e faaopoopo le Sui Faipule Tamaitai, ao lo’o manino le Faavae. Ua faatuatuanai le uluai faaaliga a le Komesina o Faiga Palota ua faamalieina le Faavae ua ausia le lima (5) Sui Faipule Tamaitai ae o lea ua faapea mai, e tatau ona faaopoopo le Sui Faipule Tamaitai e toatasi (1).

O le fesili sa tulai mai, aisea na toe sui ai le faaiuga a le Komesina o Faiga Palota? E faafefea ona fai mai e ono (6) Sui Tamaitai ao lo’o manino le Faavae, e na o le lima (5) mo le lima sefulu tasi (51) Sui o le Maota? O le isi tulaga sa fesiligia ai le tutoatasi o le Komesina o Faiga Palota, aisea na faatoa faia ai lenei faaiuga faatopelau i le po, ao talia se finagalo o le Sui Tutoatasi?

5.9.2.1 Fautuaga

E tele manatu faaaliga e lē tutoatasi faaiuga a le Komesina o Faiga Palota. Ona o lenei masaloga ma atonu e maua’a mafuaaga ona o le malosi o le faiga Malo sa i ai, ua manatu ai le Komisi e tatau ona suia le faavaa (structure) o le Ofisa o Faiga Palota.

- a) E faatuaina le faavaeina o se Komisi o Faiga Palota (Electoral Service Commission), ina ia aua nei toe faia e se tagata e toatasi faaiuga ogaoga faapenei o Faiga Palota a le atunuu, aua e mafai ona faaituau le faatinoina o le faaiuga i le Malo o lo’o tulai mai;
- e) E fautuaina, o lea Komisi e tatau ona toatolu ona Sui, ma e tatau ona Taitaifono se Faamasino sa galue i le Faamasinoga Mauaialuga ua malolo ritaea, po’o se Loia Sinia ua iloga ma leva ona galue o se Faipisinisi Tumaoti ma, e le faigaluega i le Ofisa o Faamasinoga po’o le Ofisa o le Loia Sili;
- i) O isi Sui e toalua o le Komisi o Faiga Palota, tasi o se Sui o le atunuu lautele, ao le isi o se sui o le Vaega Faipisinisi Tumaoti. E tatau ona lava le tofa ma le faautautaga loloto i Sui nei e toatolu, ma o ni tagata nuu moni o Samoa, e matai ma e le i lalo ifo o le lima sefulu (50) tausaga o la soifua;
- o) O galuega a le Komisi o Faiga Palota e aofia ai;
 - (i) **Taimi** – ao lumanai le Faiga Palota Tele (pre-election). Mata’itu le faatinoina o Resitala, siakiina o Lola Palota, faalauiloaina o mataupu eseese tau Faiga Palota, faamaoniga o Sui Tauva ma Sui o Vaega Faaupufai, faamautinoa o lo’o mulimulita’ia e le Ofisa vaega uma o Tulafono tau Faiga Palota.
 - (ii) **Taimi o Faiga Palota (election period):**

Faamautuina tapenaga uma mo le faatinoina o le Faiga Palota; Siaki ma faamaonia faaiuga o Faiga Palota.

(iii) **Mae’a aloaia Faiga Palota (post election):**

Tapena le Ripoti o Faiga Palota i le Kapeneta ma le Palemene; Iloilo ripoti tau tupe a Vaega Faaupufai ma Sui Tauva.

(iv) **Tiute Lautele:**

Nisi tiute talafeagai e aofia ai le mata’ituina o le faaogaina o so’o se ala’oa e aofia ai tupe ma tagata faigaluega; Iloilo ni teuteuga talafegai i Tulafono e faafoe ai Faiga Palota a le atunuu; ma galulue faatasi ma Komisi Su’esu’e o Faiga Palota i le lumana’i.

5.9.3 To’atuga ma Lu’itau – Pule ma le Aufaigaluega a le Ofisa o Faiga Palota

5.9.3.1 Pule ma le Aufaigaluega

Sa soalaupule foi le Komisi i le taotoga o le faavaa o Pulega o le Ofisa, ma manino ai e le sagatonu, ma e tatau loa ona fetuunai ma ia avea le taiulu o le Ofisa Sili o Pulega (CEO), ae o le toalima lea e lona lua ia avea o Ofisa Sili Lagolago ina ia faafaigofie tulaga uma.

O le matau foi a le Komisi, e umi se taimi e le o atoatoa ona faatino galuega a lenei Ofisa, ona o le tuai ona tofia so latou taitai ma e vaaia pea le toatele e le galulue finafinau, ma foliga mai ua leai se tapasā, ae ogaoga galuega e tatau ona faatino ae maise i le faasa’oina o le Lola.

5.9.3.2 Isi Vaega o le Ofisa

O se finagalo faaalua o latou sa faatalanoa, sa laga po’o talafeagai le aufaigaluega a le Ofisa faapea la latou tupe mo le faatinoina o galuega. Sa fesiligia foi e nisi, po’o gafatia e le aufaigaluega i tulaga o tomai ma agavaaa le faatinoina o galuega? Sa i ai ni faasea ona e le faia i le atoatoa faatinoga o galuega, ma e i ai nisi o le aufaigaluega e tau si’isi’igata foi i taimi e autovaa mai ai le atunuu i mataupu e fia maua ai se malamalamaaga.

I le matau a le Komisi e tele ni vaega e ao ona faaleleia i le auaunaga a le aufaigaluega. O nei mataupu ua maea ona talanoa ai ma le Komesina fou o le Ofisa o Faiga Palota, ae tele ni taimi sa ave sao lava fautuaga a le Komisi i Pule Lagolago i taimi ao faagasolo le galuega. Ua aumai foi le tautinoga a le Komesina fou e tele le manaomia o le toe fetuunai o le aufaigaluega ona e toatele o lo’o i Auaunaga Lautele ae toaitiiti i Vaega e fitonitonu ma matafaioi faapitoa.

5.9.3.3 Fautuaga

- a) E fautuaina ia teuteu le Vaega 3 ma le Vaega 4 o le Tulafono o le Komisi o Faiga Palota (2019) ina ia suia le faaululuga o le Ofisa o Faiga Palota, o se Ofisa Sili o Pulega, ma suia le vasega lua, o Ofisa Sili Lagolago;
- e) E fautuaina foi le tatau ona i ai se tagata matua e fesoasoani i le aotauina o le aufaigaluega sinia, pe faia foi se latou polokalame e mafai ai ona fesoasoani se atunuu pei o Niu Sila po’o Ausetalia i Ofisa Fai Palota e tapue ma faaoolaina le aufaigaluega (a Twinning Programme);
- i) E fautuaina foi se timaiga malosia a le Kapeneta i Ofisa Sili o Pulega i Matagaluega e ao ona galulue so’oso’o tauau ma le Ofisa o Faiga Palota, ina ia taumafai e faasa’o le lola palota ao lei ooil le Faiga Palota o le 2026. Silasila i le Ata 1;
- o) E fautuaina ina ia faamaonia e le Kapeneta le vaega tupe o lo’o manaomia e le Ofisa e faaogaina mo le toe lesitalaina o tagata palota uma, ina ia faamama ai le lola ma tuu ese uma ai tagata ua maliliu, ae

maise i latou e agavaa e palota i le 2026. Silasila i le vaega 5.1 o le Ripoti, o lo’o faamanino ai toatuga o le Lola.

5.10. Mataupu Lautele

5.10.1 Aloaia o Pulega Mamalu Faale-Aganuu i Upufai o Samoa

I feiloaiga a le Komisi ma Itumalo Palota uma o le atunuu, e tele faaseā sa tuuina mai e uiga i le solofaina e faiga palota o Itumalo Mavae ma Itumalo Faale-aganuu o Samoa, ae maise o le aveeseina o le nofoa o se tasi o Pule i Salafai, mai totonu o le Palemene. E tusa ai ma finagalo o le atunuu; (a) o le’a tauau ina mou atu faatulagana faale-aganuu e iloa ai le tagata ma lona faasinomaga, e mapo ma mamalu ai le nofo lelei o tagata, auā o Samoa ua uma ona tofi; (e) e foliga o le a lilifa tele le taitaiina o Upufai o Samoa e faiga mai fafo, a’o Samoa lava ia, ua uma ona faatulaga ona alafua faale-aganuu ma e iloa gofie ona ta’ita’i.

E faamauina e le Komisi finagalo o le atunuu, ona o le anoanoai o suiga ma teuteuga o le Tulafono o Faiga Palota i tausaga ua mavae, ua lepeti ai faavae sa malu ai Samoa e pei o ona Itumalo Faale-aganuu, ma Itumalo Faa-alaalafaga. Tele finagalo faaalua o le atunuu e le’i fiafia i le pulepuletutu o le Faigamalo talu ai, i le faata’apeina o Itumalo faale-aganuu, ae aunoa ma se sailia o se finagalo o le atunuu.

I le maitau a le Komisi, e le na’o le pau lea o le to’atuga ma lu’itau sa feagai ma le atunuu i le Faiga Palota 2021, ma ua o’o i le taimi e tata ai ona amanaia le sao o Ta’ita’i faale-aganuu ma faamautu so latou matupalapala, i Upufai o Faiga Malō. Ina ua si’is’ii ma fetotoa’i Vaega Faaupufai ma tuai ai ona faamautu le Faigamalo Filifilia, na lagona lava le i’u leo, **“ao fea ea Tumua ma Pule?” Ua sii le Matalalaga.**

Ua manatu le Komisi e tuuina atu i le Malō, pe le’o le vaitau talafeagai lenei e tata ai ona toe asia le mataupu i le **Faavaeina o se Maota o Tumua ma Pule Ono**, e tua i ai le atunuu pe a o’o ina si’isi’i le tai ma lē maua se to’afilemu i ona Upufai. O le Maota foi lea e faamausalī ai le faamalumaluga a le aganuu, i Upufai o Samoa.

O lea Maota pe afai e finagalo ai le Malō, e sefulu ma le tasi (11) ona Sui e **lē palotaina, ae filifili mai faale-aganuu e Itumalo Mavae o le atunuu.**

Savaii:

- (i) Faasaleleaga
- (ii) Gagaemauga
- (iii) Gagaifomauga
- (iv) Vaisigano
- (v) Alataua i Sisifo
- (vi) Palauli ma lona Itu

Upolu:

- (i) Atua
- (ii) Tuamasaga
- (iii) Aana
- (iv) Aiga i le Tai
- (v) Vaa o Fonoti

E leai se manatu o le Komisi e toe faaop’oopo se isi avega i le atunuu ma lona tamāoaiga peitai, o le naunautaiga ina ia mapo Upufai o Samoa e tusa o le faasinoga a lona Faavae, ‘O Samoa e faavae i le faakerisiano, o ana Tu ma Aganuu.’ Ua lilifa le faatulagaina o Samoa i faiga faa-temokarasi mai fafo, ona manumanu ai lea i fulu o le tava’e, ina nei masofa le mamalu o pulega ma faatulagaga faale-aganuu, ma leai sona sao i Upufai o si o tatou atunuu.

I se vaai mamao i le lumanai, a taofiofi le aofai o nofoa o le Palemene i le fa sefulu lima (45), e ono avea lea ma faamama avega i le faatupeina o le Maota o Tumua ma Pule.

E le itiiti tapenaga mo lenei faamoemoe, ae maise lava ona e tata ona tapā se finagalo o le atunuu.

5.10.2 Fautuaga

- a) Ina ia amanaia e telē se sao o Itumalo Mavae po’o Tootoo taualoa o le atunuu, ua fautuaina ai le Faavaeina o se Maota o Pule Ono ma Tumua. O le manatu maualauga e i ai le uta ma le tofa mamao a To’oto’o e toe iloilo ai Upufai o Samoa i faiga malo lelei ma le taualoa e taula lava i a tatou tu, aganuu ma aga-i-fanua, ma le faa-Kerisiano.

5.10.3 Palota mo le sefulu valu tausaga (18 years)

5.10.3.1 Taimi nei:

Ua lua (2) tausaga talu ona faatino e le Ofisa o Faiga Palota (OEC) le resitalaina o vasega maualuluga i totonu o aoga faapea le lunivesite (pre registration) aua le tapena mamao i le taimi e atoa ai le 21 tausaga ma faigofie ai le faatinoga o le palota. I le faatalanoaga a le Komisi suesue ma alii ma tamaitai o Kolisi Maualuluga ma le NUS, sa faaleo mai le naunauta’iga a ni isi o tupulaga talavou e fia palota i le 18 tausaga. Ua i ai so latou malamalama’aga i lea tulaga talu ai faasalalauga ma faalauaitetele (awareness) e faasino i le taua o le auai i le palota mo le filifiliga o taitai o le atunuu. E mafua mai lea manatu i tulaga taua o lo’o a’afia ai i latou pe a atoa le 18 tausaga:

- a) E mafai ona faaipoipo fa’aletulafono (Marriage Ordinance 1961);
 e) E mafai ona faigaluega, maua le totogi ma totogi le lafoga (Labour and Employment Relations Act 2013);
 i) E mafai ona fai se mavaega (Wills Act 1975);
 o) E mafai ona resitalaina faatagata matua (Births Deaths and Marriages Registration 2002);
 u) E faasalaina faatagata matua pe a solitulafono (Young Offenders Act 2007); ma
 f) E mafai ona maua le Laisene ave taavale i le atoa o le 17 tausaga le matua (Samoa National Road Code 1960).

5.10.3.2 Pusa o Faamatalaga 15: Faatusatusaga o Tausaga Palota ma isi atunuu o le Pasefika

Atunuu	Tausaga Palota
Atu Kuki, Ausetalia, Fiti, Niu Sila, Maikorenia, Niue, Niu Kaletonia, Papua Niu Kini, Tahiti, Tuvalu, Vanuatu, Tokelau	18
Nauru	20
Samoa, Tonga	21

5.10.3.3 Pusa o Faamatalaga 16: Fua Faata’ita’i o tagata palota fou pe’a palota le 18 tausaga i le 2026

	2021	2021 - 2026	2026
Tupulaga		Fua o Fesuiaiga	Fua o Aofaiga
Aofaiga Atoa	205,557	2,000	207,557
18 Tausaga	3,656	25	3,208
19 Tausaga	3,183	-50	3,133
20 Tausaga	3,203	-80	3,123
			9,464

Source: Lipoti o Tusiga Igoa 2016 & 2021

O lo’o faaalii i le Pusa o Faamatalaga 12 i luga, e 9,464 tagata fou e palota i le 2026, pe afai e palota le 18 tausaga. O le va o le 2021 ma le 2026, ua faatatauina e ono faaitiitia tagata 19 ma le 20 tausaga, ona o aafiaga o galuega faavaitaimi ma isi mafuaaga.

5.10.3.4 Luitau

- a) Toatele e faapea mai o le 18 tausaga e ono a'afia i faatosina ma amio solitulafono i le taimi o faiga palota; ma
- e) E le malamalama atoatoa ia tamaiti aoga ile fa'atemokarasi faapea faiga malo

5.10.3.5 Fautuaga:

- a) Mo le lumanai liuliu le tofa pe faitaulia le 18 tausaga mo le palota; ma
- e) Fautua le Matagaluega o Aoga e toe silasila toto'a i mataupu ia faamalosia ai le aoaoina ma le malamalamaaga o tamaiti aoga i uiga ma le faatinoga o faiga malo lelei a Samoa.

5.11. Fautuaga patino i Mataupu o le Faavaa o Galuega (FoG)

5.11.1 Lola Palota (5.1)

- a) E fautuaina le teuteu o le Vaega 13 o le Tulafono ina ia soloia le faasalaga mo le lē resitara pei ona i ai e 20 lunita po'o le \$2,000, ae suia i le 1 lunita pe \$100;
- e) E fautuaina ina ia soloia le Vaega 6 o le Tulafono o Faiga Palota 2019, i le faamalosia o le faia o le palota.
- i) E fautuaina e soloia tuusaunoaga e resitara ai se Tagata Palota i le Lola Palota a se Itumalo Palota e lē nofomau ai;
- o) E fautuaina ina ia tapu na toe liliu le resitara o se Tagata Palota mai le Lola Palota a lona Itumalo i se tasi Itumalo Palota, ae lē o nofomau ai;
- u) E fautuaina malosi le faamamaluina ona galulue faatasi Matagaluega a le Malo ma le atunuu lautele pei ona tuuina atu i le Ata mo le tapenaga ma le siakiina ina ia sa'o le Lola Palota, ma ave le lagolago i le Ofisa o Faigā Palota; ma
- f) Faamamalu faale-tulafono feso'ota'iga i le va o Matagaluega a le Mālo ma le Ofisa o le Komisi o Faigāpalota mo le tapenaga o Lola Palota; ma aloa'ia le sao o Tagata Palota lautele e siaki ma faamaonia faamaumauga/faamatalaga o Lola Palota.

5.11.2 Sui Faipule Tamaitai (5.2.)

Filifiliga Muamua (Option 1)

- a) E fautuaina ina ia faaaoga se fuainumera ma'oti, e ono (6) pei e mulimulitaia ai le faaiuga a le Faamasinoga o Talosaga Toe Iloilo¹⁹ mo le faatinoga o le 10%, ma faaaoga se metotia fou²⁰ e saili ai Sui Faipule Tamaitai, ona e faigofie ona pale mai Sui Faipule Tamaitai mai Itumalo Palota e laiti le faitau aofai o tagata palota;
- e) Ia teuteu le Vaega 44 o le Tulafono Faavae o Samoa, e faamamalu ai le Metotia fou e saili ai Sui Faipule Tamaitai e agavaa i le 10%, faapea foi le aofaiga e ono (6) e pei ona faamaonia e le Faamasinoga o Talosaga Toe Iloilo.
- i) E fautuaina ina ia iloilo ma faalelei atili le aoaoina o ē e gafa ma le tusiga/tapenaina o tulafono o Faiga Palota ina ia manino lelei tagata palota, Sui Tauva, Ofisa o Faiga Palota, Palemene, Faamasinoga ma isi, ma lava le taimi e faamalamalama ai teuteuga o tulafono;

¹⁹ *Aliimalemanu Alofa Tu'uau et al vs Toomato Nora Leota; FAST Incorporated; Lolomatauama Eseta Mataituli; Electoral Commissioner & Attorney General of Samoa* (CA 8th and 14th Nov 2022).

²⁰ Metotia e saili ai Sui Faipule Tamaitai

Filifiliga Lua (Option 2)

- a) E fautuaina ina ia faatulafonoina le auai o Sui Faipule Tamaitai e tauva mai i so’o se Vaega Faaupufai i le 1:5. O le faatinoga ia 1:5; po’o lea lava le aofaiga o Sui Tauva a se Vaega Faaupufai. O lona uiga ia i ai se tamaitai pe a atoa se toa fa (4) o alii; ma

Filifiliga Tolu (Option 3)

- a) E fautuaina ina ia faamautu le ono (6) o Sui Faipule Tamaitai i totonu o le Palemene i so’o se Paeaiga. O ia tamaitai e tofia faa- Sui Faipule Tamaitai o Itulagi, e ese mai ai Sui Faipule o Itumalo. O le faamaninoina o lenei fautuaga, e lua palota: (i) Sui o le Itumalo Palota, (ii) Sui Faipule Tamaitai Itulagi.

5.11.3 Itumalo Faale-Aganuu ma Itumalo Palota (5.3)

5.11.3.1 Filifiliga Muamua (Option 1)

- a) Faatumauina le faatulagana o i ai nei e 20 nofoa mo Savaii ae 31 mo Upolu, faaopoopo i ai ma nofoa fou e tolu (3) mo faoaaai tutaulaga.
- e) la faaopooo ni nofoa fou se tolu (3), mo faoaa’ai tutaulaga, e lua (2) mo Faleata a’e tasi (1) mo Vaimauga.
- i) la faaaogaina le Metotia Fou e pei ona fautuaina i le Vaega 5.2 i luga ma le Pepa Faapipii 1, mo le filifilia o Sui Faipule Tamaitai i lalo o le 10%.

5.11.3.2 Filifiliga Lua (Option 2)

- a) la faaaogaina pea Itumalo Palota mo le filifilia o Sui o le Palemene e pei ona faia i le taimi nei, ae tatau ona toe fetuunai nuu ma afioaga ina ia tali tutusa le faitau aofai o tagata i totonu o Itumalo uma;
- e) la faaititia nofoa o Savaii o i ai nei i le lua (2), ma afioaga i tua o Upolu i le tasi (1), e fua i le faitau aofai o tagata;
- i) la faaopoopo ni nofoa se lua (2) mo Faleata, ma se tasi (1) mo Vaimauga, ona ua toatele le mamalu o le atunuu mai Savaii ma afioaga i tua o Upolu ua aumau ai;
- o) la faaaoga le Metotia fou e saili ai Sui Faipule Tamaitai i lalo o le 10%; ma
- u) Afai e talia lenei Filifiliga (Option 2), e manaomia le toe faasa’oina o Lola Palota mo Itumalo Palota uma.

5.11.3.3 Filifiliga Tolu (Option 3)

- a) Ina ia gafatia taulima e le tamaoaiga o Samoa le faatupeina o lana Palemene, e tatau ona taofiofi le aofai o nofoa mai le so’ona toatele. Mo le agai atu i le lumanai, e fautuaina e silasila i le ono faaititia o nofoa o le Palemene i le fa sefulu lima (45);
- e) Ina ia taofia le fesuisui ai o le aofai o nofoa o le Palemene e le 10% mo le faatoateleina o Faipule Tamaitai, ia faatulaga ni nofoa faapitoa se 6 mo Sui Faipule Tamaitai. A faaoga le lima sefulu tasi (51) o nofoa o i ai nei e fai ma tapulaa, o lona uiga, e ono (6) nofoa mo Faipule Tamaitai, ae fa sefulu lima (45) mo Itumalo Palota;
- i) Mo le agai i luma ae faatupulaia pea le numera o Sui Faipule Tamaitai e malo mai Faiga Palota pe ‘a faamaite mea Vaega Faaupufai, e tatau lona ona faapafala nofoa faapitoa e ono mo Sui Faipule Tamaitai, ae faatumauina le aofaiga o nofoa o le Palemene i le fa sefulu lima (45);
- o) Ina ia maoti matafai oi a Faipule Tamaitai ma o gatasi ma isi faipule o le maota, e fautuaina le faatulaga o ni o latou Itulagi faa Sui Tamaitai o le Palemene; e lua (2) mo Savaii ae fa (4) mo Upolu, e fua foi ile faitau aofai o tagata; ma e palotaina mai foi i latou e Itumalo i totonu o o latou Itulagi.

5.11.4 Agavaa o Sui Tauva (5.4)

- a) E fautuaina ina ia teuteu le Tulafono o Faiga Palota 2019, Vaega 8(1) mo Agavaa o Sui Tauva e faapenei;
- Resitara i le Lola Palota a le Itumalo Palota o lo’o nofomau ai;
 - Umia se suafa matai ua uma ona resitara faatulafono i le Tusi Resitara o Matai; ma
 - Faaoga lea suafa matai e avea ai ma Sui Tauva o le Itumalo Palota 2019 e nofomau ai.
- e) E fautuaina le soloia o Vaega Vaega 8(1)(b)(c) o le Tulafono o Faiga Palota 2019 o lo’o tuusaunoa e agavaa ai se Sui Tauva e umia se suafa matai i se afioaga o le Itumalo Palota o lo’o mana’o e tauva ai, ‘ae lē nofo mau ai;
- i) E fautuaina e soloia le Vaega 8(d) o le Tulafono o Faiga Palota ua poloaina ai e faatoa agavaa e avea ma Sui Tauva i le faatino o le monotaga i le afioaga o lo’o suafa matai ai mo le tolu (3) tausaga;
- o) E fautuaina e soloia le Vaega 8 (e) o le Tulafono o Faiga Palota ua poloaina ai e ao ona nofomau i Samoa mo le tolu (3) tausaga a’o lumanai faigāpalota; ma
- u) E fautuaina e so’o se Sui Tauva ua umia se suafa matai o le Itumalo o lo’o nofo mau ai, e agavaa e resitara i lea Itumalo ma avea ai ma Sui Tauva, pe a faamaonia lona nofo mau i lea Itumalo mo le ono (6) masina.
- i) E fautuaina ina ia toe lloilo le Vaega 8 (2)(d)(i) o le Tulafono o Faiga Palota 2019 e tusa o le finagalo o le atunuu sa faaleo mai e uiga i le lē agavaa o Sui Tauva ua faamaonia ni ana solitulafono;
- o) E lagolago malosi e le Komisi le filifili mai e Itumalo o ō latou Sui Faipule e aunoa ma le faia o Faiga Palota, ae ia amana’ia tutusa tagata uma ma ia unai’a le faatinoina o lea tulaga i Faiga Palota o lumanai.

E tatau ona faia se tau tau tupe mo Itumalo e faatinoina ma ausia lea tulaga. Mo se faataitaiga, ia faamatuu atu se vaega tupe pe tusa ma le \$20,000.00 po’o se isi fua faatatau talafeagai e faaopo’opo i le vaega tupe o le Miliona Tala mo Itumalo e ausia lea tulaga, e amanaia ai le latou tofā mamao ma le amiotonu, ua to’ā filemu ai le Itumalo ma Samoa; ae maise o se faamāmā avega tele i le Malo ma le faasoasoina o le tamaoaiga i le faatinoga o ana Faiga Palota. A fua i le Faiga Palota Tele 2021 sa faaalaina ai le sili atu ma le \$2.7 miliona, e sili atu ma le \$54,000.00 sa faatino ai le palota a le Itumalo e tasi. O lona uiga, e sili atu ma le \$162,000.00 sa faasaoina i itumalo e tolu e le’i faia ni a latou palota.

5.11.5 Lesitala o Vaega Faaupufai (5.5)

- a) E fautuaina ina ia teuteu le Tulafono i lona Vaega 2 ina ia lesitala Vaega Faaupufai uma e faaoga auala faatekonolosi ma feso’otaiga faaonaponei, e fesoasoani ai i galuega faatino a le Ofisa o Faiga Palota;
- e) E fautuaina ina ia faamalosia i le Tulafono a le Ofisa o Faiga Palota le tuuina atu o Faavae o Vaega Faaupufai uma ma faailoa lo latou Taitai, Sui Taitai ma le Failautusi ma le Laulau (Executive) ma tuuina atu kopi i le Ofisa o Faiga Palota ma le Matagaluega o Pisinisi, Alamanuia ma Leipa;
- i) E fautuaina ina ia faamauina manino tupe maua ma tupe faaoga a Vaega Faaupufai ma ia sueina uma tusi (audit) i le tolu (3) masina i le maea ai o tausaga faale-tupe, ma lipoti ane faatasi ai ma le Ripoti a le Suetusi ua faamaonia ai faamaumauga manino o vaega tupe ma lo latou faaogaina i le Ofisa o Faiga Palota ma le Matagaluega o Pisinisi, Alamanuia ma Leipa;
- o) Ia teuteu le Tulafono ma faatapula’a ai se vaega tupe e \$60,000 mo polokalame faalauiloa a Vaega Faaupufai ua resitalaina aloaia. Ia taumafai foi Vaega Faaupufai e faia polokalame faalauiloa mo latou Sui Tauva e faaogaina ai lea vaegatupe;
- u) E fautuaina ina ia teuteu le Tulafono o Faiga Palota 2019 ma faatapulaa ai se vaega tupe e le sili atu i le \$10,000 mo Sui Tauvaa taitoatasi, o ana ia lava tupe mo ana polokalame faalauiloa;
- f) E fautuaina ina ia teuteu le Tulafono o Faiga Palota 2019 ma poloia ai le Failautusi o Vaega Faaupufai ina ia faamanino mai i le Ofisa o Faiga Palota le faaogaina o le \$60,000, ma le \$10,000 a Sui Tauva

taitoatasi, i le tolu (3) masina pe a maea faiga palota. E ao i le Failautusi o le Vaega Faaupufai ona tuuina atu lisiti ma isi faamaumauga i le faaaogaina o ia vaega tupe;

- g) E fautuaina ina ia teuteu le Tulafono o Faiga Palota 2019 ma poloaia ai Sui Tauva uma ina ia faasilasila faalauaitele so’o se vaega tupe e foai atu e \$500 tala mo se Vaega Faaupufai, ma o se tasi lenei o tiute fai o le Failautusi, ae \$200.00 mo le Sui Tauva.
- l) Ia teuteu le Tulafono o Faiga Palota ma ia faasalaina se Sui Tauva po’o le Vaega Faaupufai, i sala tupe e pei ona faailoa atu i le Pusa o Faamatalaga 12 i luga i le lē usitaia o noataga tau tupe nei;
- m) E fautuaina ina ia faia ni aiaiga faale-tulafono i le faaaogaina lē tatau o ala televavave faaonaponei ma tekonoosi e Sui Tauva, Vaega Faaupufai, aemaise o tagata lautele, ma ia faia ni faasalaga talafeagai pe a le usitaia aiaiga faale-tulafono, a le Matagaluega o Feso’otaiga ma Ala Tekonoosi. E ao ina faamanino nei faasalaga i le Tulafono o Faiga Palota (2019) ma galulue faatasi ai ma ia tulimata’i e le Matagaluega o Fesootaiga ma Ala Tekonoosi lenei tulaga.

5.11.6 Tulafono, Soligatulafono ma Faamasinoga (5.6)

- (a) E fautuaina ina ia aiaia ma noatia faa-tulafono, e le tatau ona toe faia ni teuteuga i Tulafono tau Faiga Palota, i totonu o le sefulu lua (12) masina a’o lumana’i le Faiga Palota ona o le tele o luitau sa matauina i le Faiga Palota 2021;
- (e) E fautuaina ina ia soloia atoa le aiaiga mo le ausia o le 50% o palota a le Sui Tauva ua manumalo, e agavaa ai se isi Sui Tauva e faaulu sana talosaga apili ona e ono atili ai ona faatupulaia faiga faasoliga tulafono;
- (i) E fautuaina ina ia tapena ni Tulafono Faatonutonu/Taiala mo le Tulafono o Faiga Palota 2019, e aofia ai ma ni teuteuga e afua atu i lenei ripoti i se taimi vave a’o lei faia le isi Faiga Palota; ma
- (o) E fautuaina ina ia faamalosa le moliaga o tagata palota o lo’o solitulafono i talosaga sa tuuina atu i le Faamasinoga (Lipoti a le Faamasino Sili i le Fofoga Fetalai).

5.11.7 Palota o Tagata Samoa o Aumau i Atunuu i Fafu (5.7)

- a) E fautuaina ina ia faamalosa le faiga o lo’o faamamalu i le taimi nei – mo Tagata Palota o lo’o alala i atunuu i fafo, e faamaonia le resitara i Lola Palota ma le faatino o palota i Samoa e le tagata lava ia, i aso o faiga palota;
- e) E fautuaina ina ia teuteuina le Tulafono o Faiga Palota 2019 e manomia ai tagata palota Samoa o lo’o alala i atunuu i fafo, e ao ona asiasi mai i Samoa faatasi (1) i perioti o vaipalota;
- i) E fautuaina mo le agai i luma, i le faato’ato’a ma faifaimālie fuafuaga e aloa’ia ai le tatala o le palota uma mai o tagata Samoa agavaa o lo’o aumau i fafo, ona o le ma’ale’ale o nisi o vaega o lenei mataupu – ‘ae faatino muamua se suesuega i so’o se vaipanoa e aafia i lenei faamoemoe; ma
- o) E fautuaina le faavaeina o se Komiti Faapitoa e ta’ita’i ai le Komesina o Faiga Palota ma ona Sui e aofia ai le Loia Sili, Ofisa Sili o Pulega o Tupe, ma le Ofisa Sili o Pulega o le Va-i-Fafu ma Fefaataua’iga, e faatino se su’esu’ega i matafaioi ma aafiaga ‘autu o le Malo, pe a tatala le faatinoga o le palota o tagata Samoa mai fafo. O galuega autu a le Komiti Faapitoa, i lona aotelega, e aofia ai:
 - Mataupu lautele o tagata Samoa o aumau i fafo;
 - Matafaioi tau palota;
 - Aafiaga tau tupe;
 - Aafiaga tau tulafono; ma
 - Aafiaga o sitiseni i atunuu i fafo ma faamanuiaga o tagata Samoa o lo’o aumau i fafo.

5.11.8 Sui o Vaega Faaupufai (5.8)

- a) la silasila i se alafua talafeagai ina ia (i) lē feeteena’i ma le Faavae o Samoa; (ii) amanaia finagalo o Itumalo na filifilia Faipule nai lo le fai to’atasi lava o le finagalo o le Faipule ia; (iii) ‘aia nei faigofie ona feoi Sui o Vaega Faaupufai ina ia tumau le maopopo ma le to’afilemu o le Palemene; ma le (iv) faigofie ma taugofie mo tagata palota ma le tamaoaiga o le atunuu; ma
- (e) la manino ni auala e unai’a ai Faipule o le Palemene ina ia loto tetele ma faamaoni e faali ni o latou finagalo i taimi e talanoaina ai ni mataupu ogaoga e ono aafia ai le atunuu, e aunoa ma le taotaomia i ni aiaiga a Vaega Faaupufai.

5.11.9 Toe Faatulagaina o le Ofisa o Faiga Palota (5.9)

5.11.9.1 Ofisa o le Komesina o Faiga Palota

- a) E faatuaina le faavaeina o se Komisi o Faiga Palota, ina ia aua nei toe faia e se tagata e toatasi (1) faaiuga ogaoga faapenei o Faiga Palota, aua e mafai ona faaituau le faatinoina o le faaiuga i le Malo o lo’o tulai mai;
- e) E fautuaina, o lea Komisi e tatau ona toatolu (3) ona Sui, ma e tatau ona Taitaifono se Faamasino sa galue i le Faamasinoga Mauaialuga ua malolo ritaea, po’o se Loia Sinia ua iloga ma leva ona galue o se Faipisinisi Tumaoti ma, e le faigaluega i le Ofisa o Faamasinoga po’o le Ofisa o le Loia Sili;
- i) E fautuaina o isi Sui e toalua (2) o le Komisi o Faiga Palota, e tasi (1) o se Sui o le atunuu lautele, ao le isi o se sui o le Vaega Faipisinisi Tumaoti. E tatau ona lava le tofa ma le faautautaga loloto i Sui nei e toatolu, ma o ni tagata nuu moni o Samoa, e matai ma e le i lalo ifo o le lima sefulu (50) tausaga o laua soifua;
- o) E fautuaina, o le galuega a le Komisi o Faiga Palota (Electoral Service Commission) e pei lava o le Komisi o Faamasinoga (JSC), ma e faatoa tele o latou taimi galulue i le vaiatao ao lei faia le Palota, ma le maea ai o le Faiga Palota tele ma Palota Laiti. So’o se faaiuga ogaoga i mataupu tau Palota e manatu le Ofisa Sili o Pulega e tatau ona faia e le Komisi le faaiuga, ona faia lea faapena. E ao ona faamanino faatauagagi (separation) nei i le teuteuga o le Tulafono Faiga Palota 2019;

5.11.9.2 Fautuaga mo le Pule ma le Afaigaluega o le Ofisa o Faiga Palota

- a) E fautuaina ina ia teuteu le Vaega 3 ma le Vaega 4 o le Tulafono o le Komisi o Faiga Palota 2019 ina ia suia le faauluuluga o le Ofisa o Faiga Palota, o se Ofisa Sili o Pulega, ma suia le Vasega lua (2) o Ofisa Sili Lagolago;
- e) E fautuaina foi le tatau ona i ai se tagata matua e fesoasoani i le aotauina o le afaigaluega sinia, pe faia foi se latou polokalame e mafai ai ona fesoasoani se atunuu pei o Niu Sila po’o Ausetalia i Ofisa Fai Palota e tapue ma faaoloina le afaigaluega, ae maise i tu, aga ma le naunau e faigaluega i le mea sili ona atoatoa;
- i) E fautuaina foi se timaiga malosia a le Kapeneta i Ofisa Sili o Pulega i Matagaluega e ao ona galulue so’oso’o tauau ma le Ofisa o Faiga Palota, ina ia taumafai e faasao le lola palota.
- o) E fautuaina ina ia faamaonia e le Kapeneta le vaega tupe o lo’o manaomia e le Ofisa e faaoga mo le toe lesitalaina o tagata palota uma, ina ia faamama ai le lola ma tuu ese uma ai tagata ua maliliu, ae maise i latou e agavaa e palota i le 2026. Silasila i le vaega 5.1 o le Ripoti, o lo’o faamanino ai toatuga o le Lola;

5.11.10 Mataupu Lautele (5.10)

- a) E fautuaina ina ia amanaia e telē se sao o Itumalo Mavae po’o Tootoo taualoa o le atunuu, ua fautuaina ai le Faavaeina o se Maota o Pule Ono ma Tumua. O le manatu maualuga e i ai le uta ma le tofa mamao a To’oto’o e toe iloilo ai Upufai o Samoa i faiga malo lelei ma le taualoa e taula lava i a tatou tu, aganuu ma aga-i-fanua ma le faa-Kerisiano.
- e) E fautuaina mo le agai i le lumanai ina ia liuliu le tofa pe lei faitaulia le 18 tausaga e agavaa mo le palota; ma
- e) E fautuaina foi le Matagaluega o Aoga, Taaloga ma Aganuu e toe silasila toto’a pe lei alagatatau ona avea o se mataupu o le Silapasi a Kolisi Mauululuga (College Syllabus) ina ia aoaoina ma malamalama tamaiti aoga i uiga ma le faatinoga o Faiga Malo lelei ma le Faa-temokarasi a Samoa. O le manatu maualuga i le Komisi, ua tatau ona malamalama tupulaga i Aoga Mauululuga i Faiga Malo ma le Faa-temokarasi a Samoa.

6. Upu Faaiu

E talitonu Sui o le Komisi i le faaiu ai o lana Ripoti, ua atoatoa ona ausia vaega uma o Itu Lautogia e Taiaina ai le tuufaatasiga o lenei Ripoti, e pei ona taua ai ile Vaega 4.4 i luga. O ia vaega e aofia ai le silasila toto’a i tulaga ogaoga sa tulai mai le faiga palota 2021 ina ia aua nei toe tulai mai i le lumanai. O le amanaia e aunoa ma le faaituau o vaega eseese uma o faamatalaga e tusa ai ma finagalo o le mamalu o le atunuu sa tuuina mai, sa faamauiina i faamaumauga a le Komisi, ma faia i ai ana su’esu’ega. Sa faapea foi ona faaaogaina faamaumauga e aofia ai ripoti a Komisi Su’esu’e sa mua i malae, upega tafailagi, ma nisi o faamaumauga talafeagai lata mai, ua mafai ona maua ai ni lesonea aogā mo le agai i luma. Ua faafaigofie foi ma manino le tuu faatasia o le lipoti, ina ia mafai ona malamalama gofie soo se tasi e fia faitau iai.

E le faigofie nisi o fautuaga ua tuuina atu i lenei ripoti ae manatu le Komisi, ua 60 tausaga o feagai pea si o tatou atunuu ma le tele o faafitauli i ana faiga filifiliga, ma o le manulauti o lenei galuega **“Ua Sii le Matalalaga,”** ose naunautaiga ina ia **faama’ite ni Suiga mo Taunuuga lelei**. Matou te tatalo mo le tofā tatala ma le silasila mamao a le Malo ma le Palemene, ina ia maua ai se fofō o nisi o faafitauli tau Faiga Palota, ua leva ona feagai ma si o tatou atunuu.

E le ‘asa se faiva ma se maumau, e mautinoa foi sa i ai ni faaletonu o le Komisi ao faia lenei galuega. Matou te faamoemoe e vaatele ma fale i le Atua finagalo o le atunuu aemaise le Kapeneta ma le Palemene, ina ia magalo ai se faaletonu.

O le toe manatu, e toe faaleoina le agaga o le faafetai tele, i le tapuaiga mamala a Samoa ao faagasolo lenei galuega, aemaise o le avanoa sa faaaogaina ai o matou faatauavaa e fai ma Sui o le Komisi Su’esu’e, ina ia togi se maa, velo se ‘aso ma fai se sao, i le faaleleia o faiga filifiliga a Samoa i le lumanai.

7. Pepa Faapipi'i

7.1. Pepa Faapipii 1: Metotia Fou mo le faaogaina o le 10% mo Sui Faipule Tamaitai

TŪSIGA MO LE KOMITI O LE TULAFONO O FAIGA PALOTA

Vavatau Taufao

Piu-Falealili

1. Po'o lelei le auala o loo filifili ai sui tamaita'i ina ia faaatoa ai le 10%.

Women candidates from various constituencies are not playing on a level playing field in the formula used. From the constitution, the formula is:

"Highest number of votes" means the percentage of the total valid votes in a constituency polled by a woman candidate ...

There are two factors at work in this formula:

- (i) The number of candidates running
- (ii) The number of voters.

Effects of the second factor are subjective and small and are often cancelled out when the amount of campaigning from running candidates are either levelled or nil. It is the first factor that provides stunning effects of unfairness even with a difference of just one (1) in the number of candidates. A woman competing with one other candidate has a much higher chance than a woman competing with two other candidates. That is, with the formula in the constitution, the lesser the number of running candidates the higher the chance to be selected. The classical evidence for us is the two selected women who are now in the parliament from this formula; they are both from constituencies where only two (2) candidates competed in the election.

2. Suggested Formula

- If there are two candidates running in a constituency, the winning candidate is the one that is supported by the majority of voters. The percentage of votes the runner-up gets is a measure of his/her popularity compare to the winning candidate.
- If there are three candidates, then it is a different comparison. The percentage of votes any of the losing candidates gets is a measure of his/her popularity compare to the other two candidates (the winning candidate and the other losing candidate).
Similarly when there are four, five or more candidates. The chance of being selected drops dramatically with an increase of 1 candidate. For example, while the chance when there are two candidates is about 0.009, the chance when there are three drops to 0.0006 which is 15 times lesser.
- To make things levelled, I suggest that we compare the popularity of a woman candidate and the winning candidate only. How this done:

Step 1: Add the votes polled by the woman candidate and the votes polled by the winning candidate (If there are more than two candidates, discard votes polled by the others).

Step 2: Divide the number of votes polled by the woman candidate by the total in Step 1.

Step 3: Multiply the result of step 2 by 100 to get the percentage popularity of the woman

candidate compare to the winning candidate. This is the percentage that should be used to select additional women to fulfil the requirement of 10%.

- The advantages of this formula over the one in the constitution are:
 - (i) It gives a fairer comparison.
 - (ii) The effects of both two factors given above are all removed.
- The only disadvantage is the exclusion of voters. However, the formula is still safe because the number used is the best representation of the constituency as it will surely be the vast majority of voters of the constituency.
- Here are some examples from our election results.

Alataua West	Seuulaloane 695	
	Ali'imalemanu Alofa Tu'uau	464
	TOTAL	1159
	Ali'imalemanu popularity % compare to the winning candidate	40.035%

Anoama'a 2	Fonotoe Pierre Laufo	1121
	Toomata Norah Leota	780
	TOTAL	1901
	Toomata's popularity % compare to the winning candidate	41.031%

Fa'asaleleaga 2	Magele Sekati Fiaui	649
	Gatoloaifaana	555
	TOTAL	1204
	Gatoloaifaana's popularity % compare to the winning candidate	46.096%

Siumu	Tuu'u Anasi'l Leota	633
	Atuatasi	244
	TOTAL	877
	Atuatasi's popularity % compare to the winning candidate	27.822%

O se taumafaiga vaivai lena a le auauna e tu'uina atu ma le faaloalo tele. E fiafia lava e tali ni fesili e ono tulai mai i le mamalu o le Komiti.

Ia manuia tele lau Afioga i le Taitaifono ma le mamalu o le Komiti.

Faia ma le faaloalo tele.

Vavatau Taufao
Piu-Falealili.

7.2. Pepa Faapipii 2: Auiliiliga o Itumalo Palota (IP) e 51 – Filifiliga Lua (Option 2)

IP 1 - VAIMAUGA 1:			
	Nuu	Aofai o Tagata	Tagata Palota
1	Laulii	2217	1233
2	Letogo	1565	807
3	Vailele tai	2164	1166
		5,946	3,206
IP 2 - VAIMAUGA 2:			
1	Fagalii	1670	1102
2	Moataa	1420	1215
3	Vaiala tai	560	599
4	Vaiala uta	342	7
5	Maagiagi tai	1822	1116
6	Maagiagi uta	351	5
7	Apia	174	597
8	Tauese	125	57
		6,464	4,698
IP 3 - VAIMAUGA 3			
1	Vailele uta	1120	41
2	Moataa uta	232	7
3	Vaivase uta	1024	451
4	Tanoaleia	660	0
5	Vaivase tai	824	326
6	Toomatagi	232	63
7	Faatoia	906	284
8	Levili	64	46
9	Vini Fou	81	4
10	Vaipuna	363	219
11	Matautu tai	192	167
12	Matautu uta	673	261
		6,371	1,869
IP 4 - VAIMAUGA 4			
1	Tamaligi	0	6
2	Vaisigano	270	53
3	Leone	626	198
4	Aai o Niue	135	62
5	Matafele	6	16
6	Tufuiopa	421	223
7	Togafuafua	261	127
8	Tuloto	102	6
9	Malifa	146	113
10	Taufusi	316	246

IP 6 - FALEATA 1			
	Nuu	Aofai o Tagata	Tagata Palota
1	Vaimoso	2580	1562
2	Sinamoga	1346	480
3	Moamoa	1442	679
4	Moamoafou	1303	40
		6,671	2,761
IP 7 - FALEATA 2			
1	Lepea	651	951
2	Vaitoloa	658	230
3	Seesea	655	92
4	Pesega	79	45
5	Lotopa	1474	360
6	Alafua	1455	297
7	Tuanaimato	584	72
8	Tuaefu	159	39
9	Tulaele	780	227
		6,495	2,313
IP 8 - FALEATA 3			
1	Vailoa	1523	854
2	Vaiusu	2596	1331
3	Vaigaga	696	854
4	Vaitele tai	796	2778
5	Talimatau	537	210
6	Elise fou	198	104
		6,346	6,131
IP 9 FALEATA 4			
1	Saina	268	221
2	Toamua	2401	1374
3	Safune	273	14
4	Puipaa	1417	560
5	Falelauniu	396	531
6	Tafaigata	1628	57
		6,383	2,757
IP 10 - FALEATA 5			
1	Vaitele uta	2771	134
2	Siusega	3567	690
		6,338	824
IP 11 - FALEATA 6			
1	Vaitele fou	4657	209

11	Saleufi	96	63
12	Lalovaea	753	382
13	Palisi	1004	256
14	Fugalei	186	62
15	Savalalo	95	57
16	Sogi	132	88
17	Mulinuu	22	30
18	Vaimea	406	90
19	Alamagoto	922	283
20	Aai o Fiti	175	79
21	Maluafou	73	19
22	Leififi	34	32
23	Motootua	361	137
		6,542	2,628
	IP 5 - VAIMAUGA 5		
1	Maagao	0	69
2	Lelata	199	62
3	Leufisa	255	112
4	Tanugamanono	810	566
5	Papauta	437	294
6	Nafanua	344	22
7	Tanumaleko	61	5
8	Papaloloa	272	71
9	Vailima	854	524
10	Avele	407	17
11	Letava	689	51
12	Vaoala	1008	550
13	Malololelei	390	72
14	Tiapapata	202	95
15	Afiamalu	263	78
16	Tiavi	11	4
		6,202	2,592
	Tulaga o iai nei:		
	Aana Alofi 1		
	Village	Popn	Voters
1	Faleasiu	4,342	2,558
	Aana Alofi 2		
1	Fasitoo uta	2192	1729
2	Lepale	171	16
		2,363	1,745

2	Ululoloa	793	182
3	Tanumapua	552	69
4	Tapatapao	270	68
5	Leaupuni	65	1
6	Laloanea	-	11
		6,337	540
	IP 12 - SAGAGA 1		
1	Faleula	3278	1804
2	Nuu	2399	220
3	Aele	905	270
		6,582	2,294
	IP 13 - SAGAGA 2		
1	Afega	2332	1251
2	Tuanai	1573	628
3	Malie	2623	1700
		6,528	3,579
	IP 14 - SAGAGA 3		
1	Leauvaa	3810	2126
2	Aleisa E	1213	
3	Aleisa W	999	
4	Tanumalala	506	45
		6,528	2,171
	IP 15 - SAGAGA 4		
1	Levi	1133	756
2	Alamutu	368	53
3	Lotosoa	853	551
4	Salepoa'e	726	564
5	Noono'a	506	284
6	Fatitu	101	11
7	Malua	424	13
8	Utualii	540	308
9	Tufulele	1458	714
		6,109	3,254
	Faatulagaga fou:		
	IP 16 - Aana Alofi 1		
	Village	Popn	Voters
1	Faleasiu	4,431	2,558
	IP 17 - Aana Alofi 2		
1	Fasitoo uta	2214	1729
2	Lepale	171	16
3	Nofaalii	2210	1329

	Aana Alofi 3		
1	Nofoalii	2184	1329
2	Leulumoega	1295	911
		3,479	2,240
	Aana Alofi 4		
1	Fasitootai	1631	884
2	Vailuutai	953	420
3	Faleatiu	634	280
4	Satapuala	2102	1113
5	Faleolo	15	1
6	Afia	248	
7	Sagafili		79
		5583	2,777
	Aiga i le Tai		
1	Tausagi	18	
2	Olo	4	
3	Paepaeala	177	
4	Samea	85	44
5	Fuailoalo	1119	459
6	Lalovi	457	338
7	Satuimalufilufi	575	449
8	Apolima Fou	433	391
9	Falepuna	146	2
10	Manono uta	1427	220
11	Faleu	238	
12	Lepuiai	144	
13	Apai	101	
14	Satuilagi	52	
15	Salua	106	797
16	Satoi	109	8
17	Apolima Island	81	114
		5,272	2,822
	Falelatai & Samatau		
1	Falevai	218	187
2	Levi	132	37
3	Matanofo	65	48
4	Matautu	201	510

		4595	3074
	IP 18 - Aana Alofi 3		
1	Leulumoega	1298	911
2	Fasitootai	1655	884
3	Vailuutai	953	420
4	Faleatiu	644	280
		4,550	2,495
	IP 19 - Aana Alofi 4		
1	Satapuala	2100	1113
2	Faleolo	15	1
3	Afia	248	0
4	Tausagi	51	0
5	Olo	4	0
6	Paepaeala	177	0
7	Fuailoalo	1258	459
8	Lalovi	528	338
9	Samea	85	44
10	Sagafili	-	79
		4,466	2,034
	IP 20 - Aiga i le Tai		
1	Satuimalufilufi	726	449
2	Apolima Fou	482	391
3	Falepuna	154	2
4	Manono uta	1526	220
5	Faleu	247	674
6	Lepuiai	166	279
7	Apai	104	109
8	Satuilagi	59	
9	Salua	120	797
10	Satoi	112	8
11	Apolima Island	81	114
		3,777	3,043
	IP 21 - Falelatai & Samatau		
1	Falevai	218	187
2	Levi	137	37
3	Matanofo	65	48
4	Matautu	208	510

5	Nefunefu	132	8
6	Pata	455	425
7	Samai	154	131
8	Samatau	1107	837
9	Siufaga	622	688
		3,086	2,871
	Lefaga & Faleaseela		
1	Faleaseela	919	814
2	Gagaifolevao	578	637
3	Matafaa	113	124
4	Matautu	940	899
5	Safaatoa	529	513
6	Savaia	455	405
7	Tafagamanu	412	281
8	Tanumalala	123	45
9	Vaiama		2
		4,069	3,720
	Safata 1		
1	Lotofaga	716	540
2	Saanapu	112	1069
3	Saanapu uta	1249	30
4	Salamumu	37	361
5	Salamumu uta	366	7
6	Sataoa	208	1195
7	Sataoa uta	1314	15
		4,002	3,217
	Safata 2		
1	Fausaga	333	301
2	Fusi	798	696
3	Mulivai	399	522
4	Nuusuatia	492	255
5	Tafitoala	510	348
6	Vaiee	632	448
		3,164	2,570
	Siumu		
1	Maninoa	427	175
2	Saaga	408	278
3	Siumu	1611	1730
		2,446	2,183
	Falealili 1		
1	Togitogiga	24	
2	Malaemalu	264	168
3	Matautu	423	476

5	Nefunefu	136	8
6	Pata	455	425
7	Samai	161	131
8	Samatau	1181	837
9	Siufaga	695	688
		3,256	2,871
	IP 22 - Lefaga & Faleaseela		
1	Faleaseela	930	814
2	Gagaifolevao	585	637
3	Matafaa	121	124
4	Matautu	941	899
5	Safaatoa	537	513
6	Savaia	455	405
7	Tafagamanu	413	281
		3,982	3,673
	IP 23 - Safata 1		
1	Lotofaga	738	540
2	Saanapu	112	1069
3	Saanapu uta	1260	30
4	Salamumu	37	361
5	Salamumu uta	376	7
6	Sataoa	214	1195
7	Sataoa uta	1362	15
		4,099	3,217
	IP 24 - Safata 2		
1	Fausaga	339	301
2	Fusi	833	696
3	Mulivai	399	522
4	Nuusuatia	492	255
5	Tafitoala	512	348
6	Vaiee	636	448
		3,211	2,570
	IP 25 - Siumu		
1	Maninoa	445	175
2	Saaga	433	278
3	Siumu	1673	1730
		2,551	2,183
	IP 26 - Falealili 1		
1	Togitogiga	25	
2	Malaemalu	265	168
3	Matautu	430	476

4	Piu	63	31
5	Poutasi	449	325
6	Saleilua	765	539
7	Satalo	336	289
8	Tafatafa	209	174
9	Vaovai	491	495
10	Sapunaoa	501	593
		3,525	3,090
Falealili 2			
1	Salani	525	781
2	Salesatele	311	416
3	Sapoe	77	221
4	Siuniu	181	276
5	Utulaelae	239	142
		1,333	1,836
Lotofaga			
1	Matatufu	430	284
2	Lotofaga	1069	731
3	Vavau	383	172
		1,882	1,187
Lepa			
1	Aufaga	458	304
2	Vaigalu	106	26
3	Lepa	139	348
4	Siupapa	167	4
5	Lealatele	496	
6	Saleapaga	12	256
		1,378	938
Aleipata Itupa i Luga			
1	Lalomanu	718	1255
2	Ulutogia	175	224
3	Vailoa	397	454
		1,290	1,933

4	Poutasi	457	325
5	Saleilua	795	539
6	Tafatafa	209	174
7	Vaovai	492	495
		2,673	2,177
IP 27 - Falealili 2			
1	Salani	562	781
2	Salesatele	324	416
3	Sapoe	77	221
4	Siuniu	181	276
5	Utulaelae	239	142
6	Piu	63	31
7	Sapunaoa	501	593
8	Satalo	338	289
9	Matatufu	455	284
		2,740	3,033
IP 28 - Lotofaga & Lepa			
1	Lotofaga	1097	731
2	Vavau	383	172
3	Aufaga	466	304
4	Vaigalu	115	26
5	Lepa	139	348
6	Siupapa	23	4
7	Lealatele	170	0
8	Saleapaga	547	256
		2,940	1,841
IP 29 - Aleipata 1			
1	Lalomanu	733	1255
2	Vailoa	425	454
3	Ulutogia	180	224
4	Satittoa	715	292
5	Malaela	190	110
6	Lotopue	240	156
7	Mutiately	394	209
		2,877	2,700
IP 30 - Aleipata 2			
1	Saleaamua	573	742
2	Utufaalalafa	165	50
3	Samusu	896	489
4	Amaile	244	202

5	Salelesi	374	253
6	Saoluafata	820	454
7	Solaua	6	25
8	Solosolo	1792	1073
		4,988	3,059

3	Leusoalii	478	209
4	Luatuanuu	936	634
5	Salelesi	374	253
6	Solosolo	1835	1073
		4,324	2,580

	Tulaga o iai nei:		
	FAASALELEAGA 1		
1	Foua	342	178
2	Salelologa		1333
3	Saletagaloa	256	151
4	Saloga		92
5	Sapulu	1325	175
6	Satalafai	172	91
7	Tafua	444	420
8	Maota	287	
9	Fataloa	372	
10	Falefia	464	
		3,662	2,440
	FAASALELEAGA 2		
1	Salelavalu	632	545
2	Salelavalu tai	514	9
3	Iva		894
4	Tino I Iva	717	
5	Va o Iva		1
6	Vaiafai	376	144
7	Vaisaulu	150	61
8	Vaifou	265	
9	Lalomalava	408	562
10	Safua	304	82
		3,366	2,298
	FAASALELEAGA 3		
1	Sapapalii	965	1133
2	Vaimaga	373	73
3	Eveeve	138	43
4	Fusi	183	727
5	Tapueleele	324	321
6	Vaiola	85	
7	Vaiaata	44	
8	Fuifatu	87	23

	Faatulagaga fou:		
	FAASALELEAGA 1		
1	Foua	349	178
2	Salelologa	0	1333
3	Saletagaloa	256	151
4	Saloga	0	92
5	Sapulu	1352	175
6	Satalafai	170	91
7	Fataloa	429	0
8	Falefia	464	0
9	Maota	301	-
		3,321	2,020
	FAASALELEAGA 2		
1	Salelavalu uta	660	545
2	Salelavalu tai	536	9
3	Iva	0	894
4	Tino I Iva	764	0
5	Vaiafai	472	144
6	Vaisaulu	164	61
7	Vaifou	308	0
8	Lalomalava	465	562
		3,369	2,215
	FAASALELEAGA 3		
1	Safua	321	82
2	Sapapalii	986	1133
3	Vaimaga	384	73
4	Eveeve	138	43
5	Fusi	183	727
6	Tapueleele	330	321
7	Vaiola	165	0
8	Vaiaata	85	0
9	Fuifatu	87	23

9	Fatausi	236	300
10	Fogapoa	294	594
11	Tuasivi	165	82
12	Safotulafai		9
		2894	3305
	FAASALELEAGA 4		
1	Siufaga	637	365
2	Sapini	194	112
3	Luuu	277	154
4	Malae	259	106
5	Salimu	253	114
6	Faga		249
7	Saasaai	611	468
8	Saipipi	748	586
		2,979	2,154
	FAASALELEAGA 5		
1	Lano	693	786
2	Assaga	280	217
3	Puapua	586	618
		1,559	1,621
	Gagaemauga 1		
1	Samalaeulu	981	520
2	Patamea	674	416
3	Mauga	156	103
4	Saleaula	563	747
		2,374	1,786
	Gagaemauga 2		
1	Fagamalo	370	481
2	Lelepa	309	397
3	Avao	288	551
4	Vaipouli	33	60
5	Saleia	151	170
6	Safai	248	239
7	Satoalepai	260	253
		1,659	2,151

10	Fatausi	261	300
11	Safotulafai	0	9
		2,940	2,711
	FAASALELEAGA 4		
1	Tuasivi	177	82
2	Siufaga	680	365
3	Sapini	194	112
4	Luuu	307	154
5	Malae	259	106
6	Salimu	253	114
7	Faga	0	249
8	Saasaai	622	468
9	Fogapoa	301	594
		2,793	2,244
	FAASALELEAGA 5		
1	Saipipi	781	586
2	Lano	734	786
3	Assaga	280	217
4	Puapua	613	618
		2,408	2,207
	Gagaemauga 1		
1	Patamea	680	416
2	Samalaeulu	1006	520
3	Mauga	162	103
		1,848	1,039
	Gagaemauga 2		
1	Saleaula	571	747
2	Fagamalo	389	481
3	Lelepa	314	397
4	Avao	294	551
5	Vaipouli	33	60
6	Saleia	169	170
7	Safai	258	239
		2,028	2,645
	Gagaifomauga 1		

	Gagaifomauga 1		
1	Manase	96	123
2	Safotu	1278	1367
		1,374	1,490
	Gagaifomauga 2		
1	Paia	272	236
2	Samauga	369	521
3	Leagiagi	171	5
4	Lefagaoalii	445	512
5	Matavai	117	177
6	Faletagaloa	392	330
7	Fatuvalu	149	183
8	Safune		66
		1,915	2,030
	Gagaifomauga 3		
1	Fagae	175	206
2	Sasina	535	585
3	Letui	323	238
4	Aopo	408	365
		1,441	1,394
	Vaisigano 1		
1	Utulooa	20	91
2	Matavai		293
3	Asau	1133	654
4	Auala	453	419
5	Vaisala	472	592
		2,078	2,049
	Vaisigano 2		
1	Fagasa	276	146
2	Sataua	852	1088
3	Papa Sataua	517	344
		1,645	1,578
	Falealupo		

1	Satoalepai	260	253
2	Manase	97	123
3	Safotu	1301	1367
4	Paia	272	236
5	Samauga	373	521
		2,303	2,500
	Gagaifomauga 2		
1	Leagiagi	171	5
2	Lefagaoalii	447	512
3	Matavai	117	177
4	Faletagaloa	395	330
5	Fatuvalu	160	183
6	Safune	0	66
7	Fagae	185	206
8	Sasina	540	585
9	Letui	323	238
		2,338	2,302
	Vaisigano 1		
1	Aopo	416	365
2	Utulooa	20	91
3	Matavai	1140	293
4	Asau	0	654
5	Auala	460	419
6	Vaisala	479	592
		2,515	2,414
	Vaisigano 2		
1	Fagasa	277	146
2	Sataua	858	1088
3	Papa Sataua	526	344
4	Tufutafoe	464	320
		2,125	1,898

1	Avata	350	128
2	Vaotupua	209	292
3	Falealupo	536	926
		1,095	1,346
	Alataua i Sisifo		
1	Neiafu	960	881
2	Falelima	450	371
3	Tufutafoe	456	320
		1,866	1,572
	Salega 1		
1	Fagafau	309	219
2	Faiaai	370	275
3	Fogatuli	236	231
4	Samata I Tai	491	529
5	Samata I Uta	698	414
		2,104	1,668
	Salega 2		
1	Vaipua	470	290
2	Fogasavaii	332	272
3	Sagone	595	602
		1,397	1,164
	Palauli 1		
1	Foailalo	385	261
2	Foailuga	580	378
3	Satuiatua	243	217
4	Salailua	854	959
5	Siutu	420	239
6	Taga	673	652
		3,155	2,706
	Palauli 2		
1	Gataivai	870	847
2	Gautavai	319	345
3	Papa Puleia	336	254
4	Puleia	198	191
5	Sili	1010	709
		2,733	2,346

	Alataua i Sisifo & Falealupo.		
1	Avata	358	128
2	Vaotupua	209	292
3	Falealupo	539	926
4	Neiafu	973	881
5	Falelima	454	371
		2,533	2,598
	Salega 1		
1	Fagafau	317	219
2	Faiaai	380	275
3	Samata I Tai	496	529
4	Samata I Uta	710	414
5	Fogatuli	236	231
		2,139	1,668
	Salega 2		
1	Vaipua	489	290
2	Fogasavaii	336	272
3	Sagone	620	602
4	Foailalo	391	261
5	Foailuga	598	378
		2,434	1,803
	Palauli 1		
1	Satuiatua	275	217
2	Salailua	908	959
3	Siutu	471	239
4	Taga	808	652
		2,462	2,067
	Palauli 2		
1	Gataivai	1017	847
2	Papa Puleia	364	254
3	Puleia	214	191
4	Sili	1145	709
		2,740	2,001

Satupaitea			
1	Moasula	485	78
2	Pitonuu	223	521
3	Satufia	512	345
4	Vaega	549	400
		1,769	1,344
Palauli 3			
1	Faala	931	797
2	Vailoa	585	888
3	Vaitoomuli	681	798
		2,197	2,483

Satupaitea			
1	Moasula	491	78
2	Pitonuu	267	521
3	Satufia	512	345
4	Vaega	549	400
5	Tafua	459	420
		2,278	1,764
Palauli 3			
1	Gautavai/Vaiala	328	345
2	Faala	959	797
3	Vailoa	605	888
4	Vaitoomuli	709	798
		2,601	2,828

7.3. Pepa Faapipii 3: Faafanua o le Vaevaeina o Itumalo Palota e 51 (Option 2)

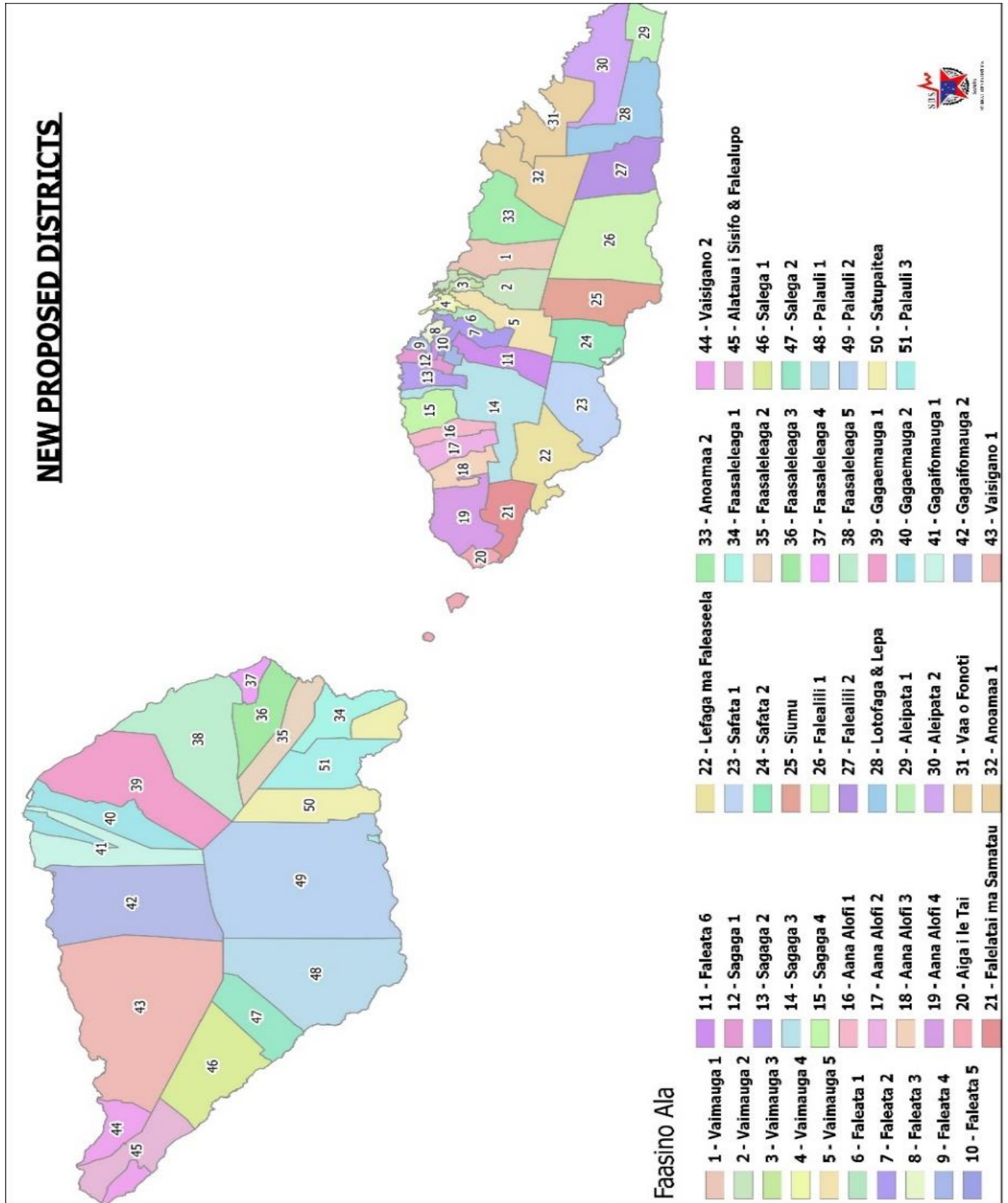

Pepa Faapipii 4: Auiliiliga o Itumalo Palota e 45 – Filifiliga 3 (Option 3)

	VAIMAUGA 1		
	VILLAGE	POPEN	VOTERS
1	Laulii	2217	1233
2	Letogo	1565	807
3	Vailele tai	2164	1166
		5,946	3,206
	VAIMAUGA 2:		
1	Fagalii	1670	1102
2	Moataa	1420	1215
3	Vaiala tai	560	599
4	Vaiala uta	342	7
5	Maagiagi tai	1822	1116
6	Maagiagi uta	351	5
7	Apia	174	597
8	Tauese	125	57
		6,464	4,698
	VAIMAUGA 3		
1	Vailele uta	1120	41
2	Moataa uta	232	7
3	Vaivase uta	1024	451
4	Tanoaleia	660	0
5	Vaivase tai	824	326
6	Toomatagi	232	63
7	Faatoia	906	284
8	Levili	64	46
9	Vini Fou	81	4
10	Vaipuna	363	219
11	Matautu tai	192	167
12	Matautu uta	673	261
		6,371	1,869
	VAIMAUGA 4		
	VILLAGE	POPEN	VOTERS
1	Tamaligi	0	6
2	Vaisigano	270	53
3	Leone	626	198
4	Aai o Niue	135	62
5	Matafele	6	16
6	Tufuiopa	421	223

	FALEATA 1		
	Village	Populatin	Voters
1	Vaimoso	2580	1562
2	Sinamoga	1346	480
3	Moamoa	1442	679
4	Moamoafou	1303	40
		6,671	2,761
	FALEATA 2		
1	Lepea	651	951
2	Vaitoloa	658	230
3	Seese	655	92
4	Pesega	79	45
5	Lotopa	1474	360
6	Alafua	1455	297
7	Tuanaimato	584	72
8	Tuaefu	159	39
9	Tulaele	780	227
		6,495	2,313
	FALEATA 3		
1	Vailoa	1523	854
2	Vaiusu	2596	1331
3	Vaigaga	696	854
4	Vaitele tai	796	2778
5	Talimatau	537	210
6	Elise fou	198	104
		6,346	6,131
	FALEATA 4		
1	Saina	268	221
2	Toamua	2401	1374
3	Safune	273	14
4	Puipaa	1417	560
5	Falelauniu	396	531
6	Tafaigata	1628	57
		6,383	2,757
	FALEATA 5		
1	Vaitele uta	2771	134
2	Siusega	3567	690
		6,338	824
	FALEATA 6		
1	Vaitele fou	4657	209

7	Togafuafua	261	127
8	Tuloto	102	6
9	Malifa	146	113
10	Taufusi	316	246
11	Saleufi	96	63
12	Lalovaea	753	382
13	Palisi	1004	256
14	Fugalei	186	62
15	Savalalo	95	57
16	Sogi	132	88
17	Mulinuu	22	30
18	Vaimea	406	90
19	Alamagoto	922	283
20	Aai o Fiti	175	79
21	Maluafou	73	19
22	Leififi	34	32
23	Motootua	361	137
		6,542	2,628
	VAIMAUGA 5		
1	Maagao	0	69
2	Lelata	199	62
3	Leufisa	255	112
4	Tanugamanono	810	566
5	Papauta	437	294
6	Nafanua	344	22
7	Tanumaleko	61	5
8	Papaloloa	272	71
9	Vailima	854	524
10	Avele	407	17
11	Letava	689	51
12	Vaoala	1008	550
13	Malololelei	390	72
14	Tiapapata	202	95
15	Afiamalu	263	78
16	Tiavi	11	4
		6,202	2,592

2	Ululoloa	793	182
3	Tanumapua	552	69
4	Tapatapao	270	68
5	Leaupuni	65	1
6	Laloanea	-	11
		6,337	540
	SAGAGA 1		
	Village	Populatn	Voters
1	Faleula	3278	1804
2	Nuu	2399	220
3	Aele	905	270
		6,582	2,294
	SAGAGA 2		
1	Afega	2332	1251
2	Tuanai	1573	628
3	Malie	2623	1700
		6,528	3,579
	SAGAGA 3		
1	Leauvaa	3810	2126
2	Aleisa E	1213	
3	Aleisa W	999	
4	Tanumalala	506	45
		6,528	2,171
	SAGAGA 4		
1	Levi	1133	756
2	Alamutu	368	53
3	Lotosoa	853	551
4	Salepoa'e	726	564
5	Noono'a	506	284
6	Fatitu	101	11
7	Malua	424	13
8	Utualii	540	308
9	Tufulele	1458	714
		6,109	3,254

	Aana Alofi 1		
1	Faleasiu	4,431	2,558
	Aana Alofi 2		

	Falealili		
1	Togitogiga	25	
2	Malaemalu	265	168
3	Matautu	430	476

1	Fasitoo uta	2214	1729
2	Lepale	171	16
3	Nofoalii	2210	1329
		4595	3074
	Aana Alofi 3		
1	Leulumoega	1298	911
2	Fasitootai	1655	884
3	Vailuutai	953	420
4	Faleatiu	644	280
		4,550	2,495
	Aana Alofi 4		
1	Satapuala	2100	1113
2	Faleolo	15	1
3	Afia	248	0
4	Tausagi	51	0
5	Olo	4	0
6	Paepaeala	177	0
7	Fuailoo	1258	459
8	Lalovi	528	338
9	Samea	85	44
10	Sagafili	-	79
		4,466	2,034
	Aiga i le Tai		
1	Satuimalufilufi	726	449
2	Apolima Fou	482	391
3	Falepuna	154	2
4	Manono uta	1526	220
5	Faleu	247	674
6	Lepuiai	166	279
7	Apai	104	109
8	Satuilagi	59	
9	Salua	120	797
10	Satoi	112	8
11	Apolima Island	81	114
		3,777	3,043
	Falelatai, Samatau & Faleaseela		
	Village	Popn	Voters
1	Falevai	218	187
2	Levi	137	37

4	Poutasi	457	325
5	Saleilua	795	539
6	Tafatafa	209	174
7	Vaovai	492	495
8	Satalo	338	289
9	Sapunaoa	501	593
		3512	3059
	Salani & Lotofaga		
1	Salani	562	781
2	Salesatele	324	416
3	Sapoe	77	221
4	Siuniu	181	276
5	Utulaelae	239	142
6	Piu	63	31
7	Matatufu	455	284
8	Lotofaga	1097	731
9	Vavau	383	172
		3381	3054
	Lepa & Aleipata 1		
1	Aufaga	466	304
2	Vaigalu	115	26
3	Lepa	139	348
4	Siupapa	23	4
5	Lealatele	170	0
6	Saleapaga	547	256
7	Lalomanu	733	1255
8	Vailoa	425	454
9	Ulutogia	180	224
10	Satitoo	715	292
		3513	3163
	Aleipata 2		
1	Malaela	190	110
2	Lotopue	240	156
3	Mutiatele	394	209
4	Saleaamua	573	742
5	Utufa'alalafa	165	50
6	Samusu	896	489
7	Amaile	244	202
8	Tiavea	976	524
9	Alafou	33	

3	Matanofo	65	48
4	Matautu	208	510
5	Nefunefu	136	8
6	Pata	455	425
7	Samai	161	131
8	Samatau	1181	837
9	Siufaga	695	688
10	Faleaseela	930	814
		4186	3685
	Lefaga & Saanapu		
1	Gagaifolevao	585	637
2	Matafaa	121	124
3	Matautu	941	899
4	Safaatoa	537	513
5	Savaia	455	405
6	Tafagamanu	413	281
7	Saanapu tai	112	1069
8	Saanapu uta	1260	30
		4424	3958
	Safata 1		
1	Salamumu	37	361
2	Salamumu uta	376	7
3	Sataoa	214	1195
4	Sataoa uta	1362	15
5	Lotofaga	738	540
6	Nuusuatia	492	255
7	Vaiee	636	448
8	Fusi	833	696
		4,688	3,517
	Safata 2 & Siumu		
1	Fausaga	339	301
2	Tafitoala	512	348
3	Mulivai	399	522
4	Maninoa	445	175
5	Saaga	433	278
6	Siumu	1673	1730
		3,801	3,354

		3,711	2,482
	Vaa o Fonoti		
1	Lona	185	301
2	Maasina	161	148
3	Musumusu	95	114
6	Saletele	161	119
7	Salimu	52	131
8	Samamea	79	119
9	Sauano	256	186
10	Taelefaga	206	241
11	Uafato	209	310
12	Falevao	733	365
13	Lalomauga	410	226
14	Faleapuna	693	675
		3240	2935
	Anoamaa 1		
2	Falefa	1707	1110
3	Lufilufi	995	669
4	Manunu	286	194
5	Sauniatu	21	0
6	Saoluafata	910	454
7	Solaua	6	25
		3,925	2,452
	Anoamaa 2		
1	Eva	273	182
2	Fusi	428	229
3	Leusoalii	478	209
4	Luatuanuu	936	634
5	Salelesi	374	253
6	Solosolo	1835	1073
		4,324	2,580

Faasaleleaga 1			
	Afioaga	Aofai o Tagata	Au Palota
1	Foua	349	178
2	Salelologa	0	1333
3	Saletagaloa	256	151
4	Saloga	0	92
5	Sapulu	1352	175
6	Satalafai	170	91
7	Fataloa	429	0
8	Falefia	464	0
9	Maota	301	0
		3321	2020
Faasaleleaga 2			
1	Salelavalu uta	660	545
2	Salelavalu tai	536	9
3	Iva	0	894
4	Tino I Iva	764	0
5	Va o Iva	0	1
6	Vaiafai	472	144
7	Vaisaulu	164	61
8	Vaifou	308	0
9	Lalomalava	465	562
		3369	2216
Faasaleleaga 3			
1	Safua	321	82
2	Sapapalii	986	1133
3	Vaimaga	384	73
4	Eveeve	138	43
5	Fusi	183	727
6	Tapueleele	330	321
7	Vaiola	165	0
8	Vaiaata	85	0
9	Fuifatu	87	23
10	Fatausi	261	300
11	Safotulafai	0	9
12	Fogapoa	301	594
		3241	3305
Faasaleleaga 4			
1	Tuasivi	177	82
2	Siufaga	680	365
3	Sapini	194	112

Itu o Tane 2			
1	Safotu	1301	1367
2	Samauga	373	521
3	Leagiagi	171	5
4	Lefagaoalii	447	512
5	Matavai	117	177
6	Faletagaloa	395	330
7	Fatuvalu	160	183
8	Safune	0	66
		2964	3161
Itu o Tane 3 & Asau			
1	Fagae	185	206
2	Sasina	540	585
3	Letui	323	238
4	Aopo	416	365
5	Utuloa	20	91
6	Matavai	0	293
7	Asau	1140	654
8	Auala	460	419
		3084	2851
1	Vaisala	479	592
2	Fagasa	277	146
3	Sataua	858	1088
4	Papa Sataua	526	344
5	Avata	358	128
6	Vaotupua	209	292
7	Falealupo	539	926
		3246	3516
Alataua i Sisifo & Samata			
1	Tufutafoe	464	320
2	Neiafu	973	881
3	Falelima	454	371
4	Fagafau	317	219
5	Samata I Tai	496	529
6	Samata I Uta	710	414
		3414	2734
Salega			
1	Fogatuli	236	231
2	Faiaai	380	275
3	Vaipua	489	290
4	Fogasavaii	336	272

4	Luuu	307	154
5	Malae	259	106
6	Salimu	253	114
7	Faga	0	249
8	Saasaai	622	468
9	Saipipi	781	586
		3273	2236
	Faasaleleaga 5 & Samalaeulu		
1	Lano	734	786
2	Asaga	280	217
3	Puapua	613	618
4	Samalaeulu	1006	520
5	Patamea	680	416
		3313	2557
	Itu o Tane 1		
1	Mauga	162	103
2	Saleaula	571	747
3	Fagamalo	389	481
4	Lelepa	314	397
5	Avao	294	551
6	Vaipouli	33	60
7	Saleia	169	170
8	Safai	258	239
9	Satoalepai	260	253
10	Manase	97	123
11	Paia	272	236
		2819	3360

5	Sagone	620	602
6	Foailalo	391	261
7	Foailuga	598	378
8	Satuiatua	275	217
		3325	2526
	Palauli 1		
1	Salailua	908	959
2	Siutu	471	239
3	Taga	808	652
4	Gataivai	1017	847
		3204	2697
1	Palauli 2 & Satupaitea		
2	Gautavai	328	345
3	Sili	1145	709
4	Puleia	214	191
5	Papa Puleia	364	254
6	Vaega	549	400
7	Satufia	512	345
		3112	2244
	Palauli 3		
1	Pitonuu	267	521
2	Moasula	491	78
3	Faala	959	797
4	Vailoa	605	888
5	Vaitoomuli	709	798
6	Tafua	459	420
		3490	3502

8. Faasinoala o Faamaumauga

1. AG. 2022. Electoral Act 2019; Electoral Constituency Act 2019; Electoral Commission 2019; and Constitution of Samoa. In English, Office of the AG.
2. AG. 2022. Tulafono o Faiga Palota 2019, Tulafono Komisi o Faiga Palota 2019; ma Tulafono o Itumalo Faa Palota 2019. In Samoan, Office of the AG.
3. AG. 2022. Summary of Amendments for 1963 and 2019 Act; Matrix of Amendments for 1963 Act; Matrix of Amendments for 2019 Act; Matrix of Case Studies; and Original Electoral Act 1963 without the amendments. With cover letter to the Commission of Inquiry 10 May 2022, Office of the AG.
4. Col. 2017. Report of the Commission of Enquiry for the General Election 2016.
5. Col. 2012. Electoral Matters. Report for the General Election 2011.
6. Col. 2006. Commission of Inquiry into Electoral Matters Following the 2006 General Elections. Report.
7. Col. 2001. Report on the Electoral Act 1963 as Amended
8. Col. 2001. Lipoti a le Komisi Suesue 2006 i Faiga Palota Aoao o le 2006.
9. Leatuaolevao, R.V., Gatoloaifaana, T.A., Letuimanuasina, E.K.V., Williams, E.B. 2006. The 2001 Samoa General Elections: A Study of Voter Behaviour and Voter Opinion. Samoa Distance Learning Centre, University of the South Pacific
10. Leach, M., Julien, B.J., Chan Mow, I., Vaai, S., Mudaliar., Amosa, P.Milo., L.M., Tauaa, S., Imo-Seuoti, T. 2022. Pacific Attitudes Survey: Samoa. Depart of Pacific Affairs, ANU. April.
11. LAS 2023. List of Uncontested Members of Parliament since 1962.
12. LAS. 2003. List of Women in Parliament since 1962.
13. LAS. 2003. Research on Candidate Nomination Fees and MPs Remuneration.
14. LAS. 2003. LAS Budget 2003-04. Information for Col
15. Komesina o Faiga Palota. 2016. General Election 2016 Report.
16. OEC. 2022. General Election Year Budgets 2001-21, Briefing for Col
17. OEC. 2022. Election Annual Budgets 2019-2022.
18. OEC. 2022. Report of General Election 2021
19. OEC. 2019. Electoral Act 2019 Booklet. Public Awareness
20. Ravuvui, A. Prof., Kacakobau, A.L., Leulua'ialii, T.M., Karavaki, S.D. 2001. Panel Report of the Constitutional Review Commission: Seeking Cooperation, Toleration and Understanding of our Diversity - A Model of the People's Constitution, Vol 1-3. Government of Fiji, August.
21. SBC. 2021. Population and Housing Census 2021.
22. SBC. 2016. Population and Housing Census 2016.
23. Supreme Court of Samoa. 2002. General Election 2021 Report, Volumes 1 & 2.